



JORNAL

MILK KOMUNICA

ANO 1 | EDIÇÃO 10 | AGOSTO | 2025

PUBLICAÇÃO OFICIAL DA ASSOCIAÇÃO PARANAENSE DE CRIADORES DE BOVINOS DA RAÇA HOLANDESA



O TROFÉU AGROLEITE É NOSSO!!

**APCBRH FIRMA
IMPORTANTES PARCERIAS
PÁGINAS 5 E 6**

**COBERTURA ESPECIAL
AGROLEITE 2025
PÁGINAS 7 A 18**

**PARANÁ FAZ HISTÓRIA
COM ANIMAIS EX 96
PÁGINAS 33 E 34**

FIQUE ATENTO AS TABELAS DO CONTROLE LEITEIRO OFICIAL

COM A PALAVRA

O PRESIDENTE



João Guilherme R. L. Brenner
Diretor-Presidente da APCBRH

Caros associados,

Nesta edição, temos motivos especiais para comemoração em relação ao balanço do Agroleite, evento realizado de 5 a 8 de agosto pela Castrolanda, em Castro, nos Campos Gerais. Além do desempenho de destaque dos nossos produtores em um dos principais eventos da pecuária leiteira do país, a Associação Paranaense de Criadores de Bovinos da Raça Holandesa (APCBRH) foi, mais uma vez, reconhecida como a melhor associação de criadores do Brasil, ao receber seu 16º Troféu Agroleite. Esta conquista simboliza o reconhecimento de uma trajetória sólida, construída com consistência e dedicação ao longo das décadas, sempre orientada pela busca pela excelência.

O prêmio é resultado do empenho dos nossos associados, que diariamente investem em qualidade e inovação, adotando práticas modernas de manejo, tecnologia e gestão. É também fruto das parcerias estratégicas com empresas que acreditam em nosso trabalho e caminham conosco em projetos que fortalecem a competitividade do setor, bem como das instituições públicas que, por meio de políticas e ações conjuntas, asseguraram avanços em sanidade, sustentabilidade e acesso a novos mercados. Não menos importante é a dedicação dos nossos colaboradores, que assumem, todos os dias, a missão de transformar conhecimento em serviços e soluções de excelência, sustentando o papel da APCBRH como referência nacional.

A conquista de mais um Troféu Agroleite é, ao mesmo tempo, um marco de celebração e uma reafirmação do nosso compromisso em continuar promovendo inovação, qualidade genética, bem-estar animal e representatividade. Por meio dos serviços e benefícios oferecidos aos associados e parceiros, como programas de melhoramento genético, controle de animais, registro de rebanho e ações de prevenção e combate a doenças que impactam o setor lácteo, contribuímos para posicionar a pecuária leiteira paranaense em um patamar de referência internacional, amparado pelos pilares da competitividade, da sanidade e da sustentabilidade.

Registro, portanto, meu agradecimento a todos que tornam possível a consolidação da APCBRH como entidade de excelência: associados, empresas parceiras, entidades públicas e colaboradores que caminham conosco nesta trajetória. Este reconhecimento é coletivo e fortalece nossa missão de construir um futuro cada vez mais sólido para a pecuária leiteira. Que novas conquistas venham pela frente!

COM A PALAVRA

O SUPERINTENDENTE



By Dr. Altair Antonio Valloto
Superintendente Técnico da APCBRH

Um mês de muito trabalho, realizações e conquistas. Chegamos à marca de 942 atendimentos a Sócios e Clientes, realizados pela equipe técnica da APCBRH.

Essa conquista está relacionada a um dos nossos principais pilares estratégicos deste ano: ATENDER PARA FORTALECER, cujo objetivo é estar presente nas propriedades, prestando um serviço de qualidade que contribua para que os rebanhos produzam mais, com saúde.

Também temos de comemorar um novo recorde da APCBRH. Neste mês, registramos 4.135 animais, uma marca expressiva, graças à visão dos nossos Sócios e Parceiros, que a cada dia reconhecem a importância de investir nos seus animais e rebanhos. Ao mesmo tempo, é fundamental lembrar da dedicação da equipe técnica e dos colaboradores do escritório, que foram essenciais para alcançar este resultado.

Atualmente, verificamos um aumento de 17,3% no número de animais registrados em relação ao ano de 2024 — passamos de 20.206 animais registrados até agosto de 2024 para 23.707 até agosto de 2025.

Outro destaque é a quantidade de animais submetidos ao exame de Perfil de Ácidos Graxos (PAG), por meio das amostras de leite. Já são mais de 38.282 amostras analisadas. Este indicador é de grande importância para que produtores e nutricionistas possam monitorar a saúde ruminal.

Para finalizar, deixamos aqui, em nome dos mais de 60 colaboradores da APCBRH, o nosso agradecimento a todos os Sócios, Parceiros, Técnicos e Amigos, pelo voto de confiança que nos concedeu o reconhecimento como Melhor Associação de Criadores do Brasil – Troféu Agroleite 2025.

Muito obrigado a todos, e que Deus os abençoe.

“O nosso agradecimento
a todos os Sócios, Parceiros,
Técnicos e Amigos,
pelo voto de confiança...”



ASSOCIAÇÃO PARANAENSE DOS CRIADORES
DE BOVINOS DA RAÇA HOLANDESA

Rua Professor Francisco Dranka, 608 | Bairro Orleans, Curitiba (PR) | CEP 81200-404
(41) 2105-1733 | www.apcbrh.com.br

DIRETORIA GESTÃO 2025-2028

DIRETOR-PRESIDENTE

João Guilherme R. L. Brenner

1º VICE-PRESIDENTE: Armando Rabbers

2º VICE-PRESIDENTE: Raphael Cornelis Hoogerheide

3º VICE-PRESIDENTE: Artur Sawatzky

4º VICE-PRESIDENTE: Ronei Volpi

1º SECRETÁRIO: Gilberto Georg Degger

2º SECRETÁRIO: Leendert Johan Kok

1º TESOUREIRO: Charles Hendrik Salomons

2º TESOUREIRO: Lucio Cunha Drinko

CONSELHO FISCAL TITULAR E SUPLENTE

Rubens Arns Neumann, Edilson Yasuhiko Komagome, Maciel Omar Cumunello, Armando de Paula Carvalho Filho, Fernanda Krieger Bacelar Pereira e Reynold Groenwold.

PRESIDENTE CONSELHO DELIBERATIVO TÉCNICO-CDT

Dr. Hilton Silveira Ribeiro

SUPERINTENDENTE TÉCNICO SRG E ADMINISTRATIVO

Dr. Altair Antonio Valloto

CONTATO

Alessandra Gonçalves da Silva | 41 9146-4792

JORNAL MILKOMUNICA

Publicação Oficial da Associação Paranaense dos Criadores de Bovinos da raça Holandesa

REDAÇÃO | EQUIPE VALOR EDITORA

Projeto Gráfico e Editorial: Helô Costa

Edição | Helô Costa - RP 00127/MG

Diagramação | Esther Figueiredo

Editor de Fotografia | Wagner Correa - RP 0022293/MG

Web | Gilberto Alves



www.milkcomunica.com.br



@apcbrh



@apcbrh



@holandesparana

EDITORIAL



By Helô Costa
Editora

A edição de agosto do Milkcomunica chega cheia de motivos para comemorar e compartilhar. Neste mês, a AP-CBRH conquistou o tão sonhado Troféu Agroleite 2025, na categoria Associação de Produtor, uma vitória que é de todos os criadores, equipe, parceiros e amigos que acreditam no nosso trabalho. Esse reconhecimento veio com um sabor especial, já que pela primeira vez a votação foi feita de forma popular, mostrando o quanto a nossa comunidade está unida e confiante no futuro do setor.

Além da premiação, tivemos o anúncio de parcerias estratégicas que vão impulsionar ainda mais a pecuária leiteira do Paraná e do Brasil. A união com a Adapar promete fortalecer a biossegurança e abrir portas para novos mercados, enquanto a ABS retornou como parceira Ouro e a Alta Genetics renovou seu compromisso com a APCBRH, reafirmando a importância de trabalhar lado a lado com empresas de referência mundial.

O grande destaque desta edição, no entanto, é a cobertura completa do Agroleite 2025, evento que mais uma vez transformou Castro na capital da genética leiteira. Foram quatro dias intensos, com julgamentos de altíssimo nível, animais que encantaram jurados internacionais e a coroação de grandes campeãs.

E as conquistas não param por aí: o Paraná fez história ao registrar animais da raça Holandesa com classificação morfológica EX 96, algo raríssimo no Brasil e que confirma a excelência genética do nosso Estado. Também acompanhamos de perto iniciativas como o 1º Workshop de Reprodução, Genética e Genômica, o 1º Simpósio do Leite em Palmeira e o Seminário Estadual Leite do IDR-PR, todos reforçando a importância da inovação, da atualização técnica e do diálogo entre produtores, técnicos e instituições.

Cada página desta edição é um convite para se informar, se inspirar e se orgulhar da pecuária leiteira que estamos construindo juntos. Boa leitura e vamos seguir celebrando cada conquista, sempre com os olhos no futuro!

“Uma vitória que é de todos os criadores, equipe, parceiros e amigos”



ASSOCIAÇÃO PARANAENSE CONQUISTA TROFÉU AGROLEITE

Reconhecimento celebra união, dedicação e força do setor leiteiro

FOTOS DIVULGAÇÃO AGROLEITE

A Associação Paranaense dos Criadores de Bovinos da Raça Holandesa conquista o cobiçado Troféu Agroleite 2025, na categoria Associação de Produtor!

Este ano, a premiação contou com uma fase inédita de indicações e votação popular, realizada por meio do aplicativo Meu Agroleite, o que torna esta conquista ainda mais significativa para todos nós. Na fase final, a entidade concorreu com a Associação Brasileira dos Criadores de Bovinos da Raça Holandesa (ABCBRH) e com a Abraleite.

Este reconhecimento é fruto do trabalho coletivo, da dedicação incansável e da confiança de cada um de vocês. Agradecemos profundamente a todos os associados, equipe, parceiros, clientes e amigos que caminham ao nosso lado e acreditam no nosso propósito.

A cerimônia aconteceu no dia 6 de agosto, no Memorial da Imigração Holandesa – Moinho Castrolanda, e foi um momento emocionante de celebração para todo o setor.

Essa vitória não é apenas nossa — é de todos vocês que fazem parte desta jornada. Seguimos juntos, mais fortes, motivados e comprometidos do que nunca!



O presidente da APCBRH João Guilherme Brenner recebe o prêmio

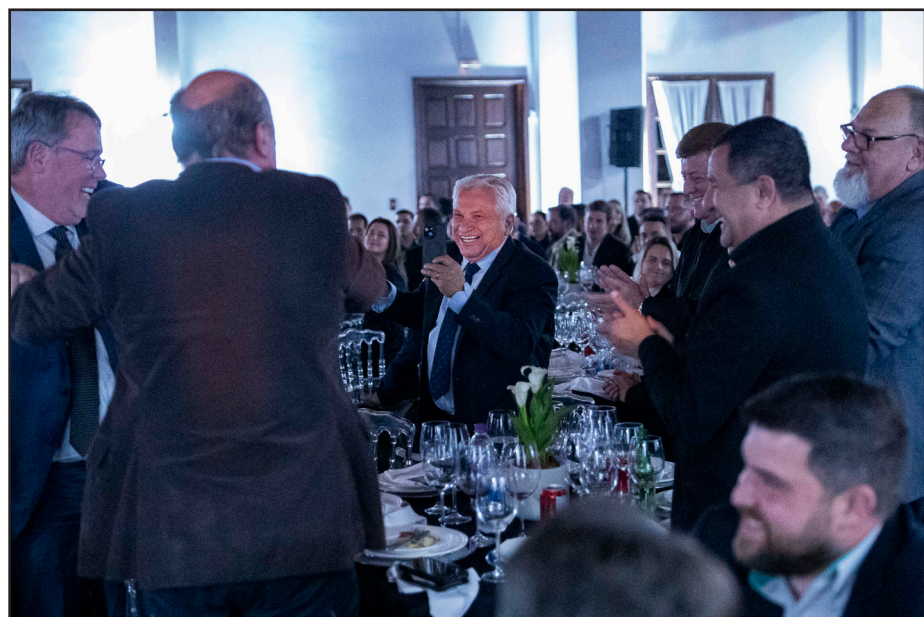

Equipe da APCBRH comemora conquista



FOTO DIVULGAÇÃO APCBRH

APCBRH E ADAPAR FIRMAM PARCERIA

Iniciativa conjunta prevê sistema informatizado, exames avançados e medidas de biosseguridade impulsionando a pecuária leiteira paranaense

A Associação Paranaense de Criadores de Bovinos da Raça Holandesa (APCBRH) e a Agência de Defesa Agropecuária do Paraná (Adapar) deram um passo importante para o futuro da pecuária leiteira no Estado. Em reunião da Diretoria da APCBRH, realizada em 26 de agosto, em Curitiba, lideranças políticas e técnicas discutiram iniciativas que devem ampliar a competitividade, a biosseguridade e as oportunidades de mercado para os produtores de leite paranaenses.

O encontro contou com a presença dos deputados estaduais Anibelli Neto (presidente da Comissão de Agricultura, Pecuária, Abastecimento e Desenvolvimento Rural da Assembleia Legislativa do Paraná), Jairo Tamura, Luis Corti e Wilmar Reichembach, além do secretário de Estado da Fazenda, Norberto Ortigara. Representando a Adapar, participaram o diretor-presidente Otamir César Martins, o gerente de Saúde Animal, Rafael Gonçalves Dias, e o chefe de gabinete, Horácio Slongo.

O presidente da APCBRH, João Guilherme Brenner, considera a parceria entre a APCBRH e a Adapar um marco para a pecuária leiteira do Paraná. “Essa parceria represen-

ta uma soma de esforços conjuntos aliando conhecimento técnico, inovação e responsabilidade sanitária em benefício de toda a cadeia produtiva. Estamos construindo um sistema mais sólido, que amplia a competitividade, garante qualidade e abre novas oportunidades de mercado para o leite paranaense, reafirmando o compromisso do nosso Estado com a produção sustentável e com a segurança alimentar da sociedade”, apontou Brenner.

Durante a reunião, o superintendente da APCBRH, Altair Antonio Valloto, apresentou um projeto inovador que prevê a criação de um sistema informatizado para reunir um banco de dados, gerenciar informações e implementar controle e rastreabilidade nas propriedades leiteiras. “Este projeto trará um futuro de inúmeras possibilidades, principalmente no que se refere à biosseguridade das propriedades, ampliando e oferecendo diferencial para a abertura de novos mercados de exportação de leite”, destacou Valloto.

Na ocasião, a Adapar também anunciou que a APCBRH/Parleite será o primeiro laboratório credenciado no Paraná a realizar exames complementares de tuberculose por

meio do teste ELISA. Segundo o diretor-presidente da Agência, Otamir César Martins, trata-se de uma ferramenta estratégica para diagnóstico, monitoramento e controle da doença nos rebanhos. “Futuramente, também estaremos avançando para o monitoramento da brucelose, por meio de amostras de tanque de leite, possibilitando uma economia de mais de R\$ 19 milhões para os produtores de leite anualmente”, afirmou Martins.

Para o gerente de Saúde Animal da Adapar, Rafael Gonçalves Dias, o Paraná vive um momento histórico na pecuária leiteira. “Estamos unindo tecnologia, gestão e biosseguridade para estruturar um sistema sólido de sanidade animal, capaz de garantir competitividade, sustentabilidade e segurança alimentar. Esse alinhamento entre o setor produtivo e o governo é fundamental para o êxito deste projeto”, ressaltou.

O superintendente da APCBRH, Altair Antonio Valloto ressaltou: “Foi um momento de diálogo construtivo, no qual consolidamos parcerias que contribuirão para levar ainda mais avanços aos nossos criadores. Seguiremos empenhados em promover o desenvolvimento do setor e em projetar o futuro”.

ABS RETORNA COMO PARCEIRA OURO DA APCBRH

Levando inovação, tecnologia e resultados de alto impacto para os associados

A Associação Paranaense dos Criadores de Bovinos de Raça Holandesa (APCBRH) celebrou, recentemente, o retorno da ABS como parceira ouro. O ato oficial contou com a assinatura do Representante Regional da ABS, Ademilson Machado, e do presidente da APCBRH, João Guilherme Brenner

e a presença do superintendente da APCBRH, Dr. Altair Antonio Valloto reforçando a importância da colaboração entre as instituições para o fortalecimento do setor.

Mostrando a força da união entre APCBRH e empresa de referência no mercado. Essa continuidade evidencia a confiança mútua e o objeti-

vo comum de ampliar os resultados para os criadores.

A consolidação dessa parceria demonstra o empenho contínuo da APCBRH em trabalhar lado a lado com empresas de referência mundial, levando inovação, tecnologia e resultados de alto impacto para os criadores brasileiros.

FOTO NAYARA GABRIELA DOS SANTOS



Dr. Altair Antonio Valloto, João Guilherme Brenner com o Representante Regional da ABS Ademilson Machado

HOLANDÊS BRILHA NAS PISTAS DO AGROLEITE

Mais de 250 animais da raça Holandesa participaram dos julgamentos que marcaram a principal exposição leiteira da América Latina

A Capital Nacional do Leite, foi palco entre os dias 5 e 8 de agosto do Agroleite 2025, maior vitrine da tecnologia e genética leiteira da América Latina. O evento reafirmou a força da raça Holandesa, que dominou as pistas e encantou público e especialistas.

Os julgamentos integraram o Circuito Nacional da Raça Holandesa e reuniram 252 animais de alta qualidade, divididos entre as variedades HVB (Holandês Vermelho e Branco) e HPB (Holandês Preto e Branco), mostrando a potência genética e produtiva da raça no Brasil.

O canadense James David Black, jurado internacional com experiência em feiras de prestígio como a Royal Winter Fair e a World Dairy Expo, foi responsável

pelos avaliações, acompanhado por Cláudio Aragon na tradução. A equipe técnica contou ainda com Pedro Guimarães Ribas Neto e Silvano Francis Valoto na admissão dos animais, Giovana Brigolla e Rita Gaia na secretaria de pista, além de Eduardo Ruvinski na contagem oficial e José Augusto Horst na locução. As transmissões tiveram comentários de Altair Antônio Valloto e Hilton Ribeiro.

Mais do que competição, o evento destacou a raça Holandesa como referência mundial em produtividade e qualidade genética, reforçando o protagonismo de Castro no cenário leiteiro internacional e promovendo um ambiente de troca de conhecimento, negócios e valorização da pecuária.

FOTOS NAYARA GABRIELA DOS SANTOS

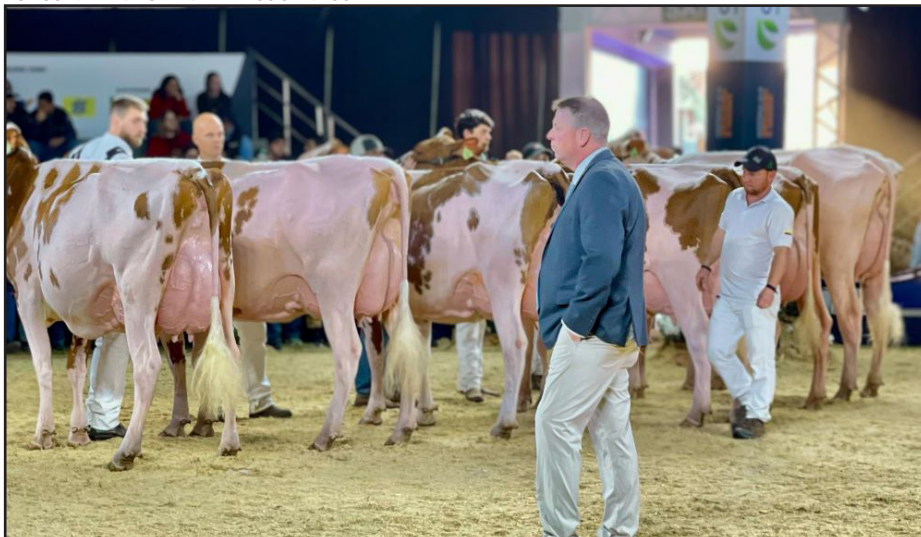

O jurado canadense James David Black

EXPOSITORES HPB

ADRIAAN FREDERIK KOK – ARAPOTI-PR
 AGROPECUÁRIA FINI LTDA – CASTRO-PR
 AGROPECUÁRIA SALOMONS LTDA – ME – CASTRO-PR
 ALESSANDRO H. DEKKERS E/OU MARISA CAUS DEKKERS – CASTRO-PR
 ARMANDO P. CARVALHO FL. E/OU MARIA – CASTRO-PR
 ARMANDO RABBERS – CASTRO-PR
 BRUNO BICKEL – HUMAITÁ-RS
 BRUNO RUDIERI DOS SANTOS – CIANORTE-PR
 CARLOS E EUCLIDES CASSIANO – JABORÁ-SC
 CARLOS JACOB WALLAUER – SALVADOR DO SUL-RS
 CHARLES HENDRIK SALOMONS – CASTRO-PR
 FELIPE E RICARDO BORSOI – CARLOS BARBOSA-RS
 FELIPE MIOR – SERAFINA CORRÊA-RS
 FRANK HENDRIK DE BOER – CASTRO-PR
 HENRI MARTINUS KOOL E/OU FLAVIA H. B. KOOL – ARAPOTI – PR
 GELSON GARZELLA – CATUÍPE-RS
 HENDRIK DE BOER E/OU REINALDO DE BOER – CASTRO-PR
 JOÃO CORNÉLIO LOS – CARAMBEÍ-PR
 JOÃO GUILHERME ROCHA LOURES BRENNER – IMBITUVA-PR
 KORSTIAAN BRONKHORST – ARAPOTI-PR
 LEENDERT JOHAN KOK – ARAPOTI-PR
 LUCAS RABBERS NETO – CASTRO-PR
 LUIZ ANTÔNIO ALVES GODOI – CASTRO-PR
 MÁRIO DE ARAÚJO BARBOSA – CASTRO-PR
 NICOLAAS ARIAN BRONKHORST – ARAPOTI-PR
 RAPHAEL CORNELIS HOOGERHEIDE – CARAMBEÍ-PR
 RENATO E RICARDO DEBIASI – ORLEANS-SC
 REYNOLD GROENWOLD – CASTRO-PR
 RICARDO E THIAGO CIPRIANO PINTO – CRUZEIRO-SP
 ROBERT SALOMONS – CASTRO-PR
 ROBERTO MEINDERT BORG – CASTRO-PR
 RONALD RABBERS E/OU HENRIETA A. V. P. RABBERS – CASTRO-PR

EXPOSITORES HVB

ADRIAAN FREDERIK KOK – ARAPOTI – PR
 AGROPECUARIA FINI LTDA – CASTRO – PR
 AGROPECUARIA SALOMONS LTDA – ME – CASTRO – PR
 ALESSANDRO H. DEKKERS E/OU MARISA CAUS DEKKERS – CASTRO – PR
 ARMANDO P. CARVALHO FL. E/OU MARIA – CASTRO – PR
 ARMANDO RABBERS – CASTRO – PR
 BRUNO RUDIERI DOS SANTOS – CIANORTE – PR
 GELSON GARZELLA – CATUIPE – RS
 HENDRIK DE BOER E/OU REINALDO DE BOER – CASTRO – PR
 HENRI MARTINUS KOOL E/OU FLAVIA H. B. KOOL – ARAPOTI – PR
 JOAO CORNELIO LOS – CARAMBEI – PR
 KORSTIAAN BRONKHORST – ARAPOTI – PR
 LEENDERT JOHAN KOK – ARAPOTI – PR
 NICOLAAS ARIAN BRONKHORST – ARAPOTI – PR
 RAPHAEL CORNELIS HOOGERHEIDE – CARAMBEI – PR
 RICARDO E THIAGO CIPRIANO PINTO – CRUZEIRO – SP
 ROBERT SALOMONS – CASTRO – PR

GADO JOVEM | HOLANDÊS VERMELHO E BRANCO



CAMPEÃ FÊMEA JOVEM
H.F.K. EMILY 218
EXPOSITOR E CRIADOR: HENRI
MARTINUS KOOL E/OU
FLAVIA H. B. KOOL



**RESERVADA
FÊMEA JOVEM**
H.F.K. EMILY 208
EXPOSITOR E CRIADOR: HENRI
MARTINUS KOOL E/OU FLAVIA H. B. KOOL



**3ª MELHOR FÊMEA
JOVEM**
C.R.A ALTITUDE-RED NELLY 2959 FIV
EXPOSITOR E CRIADOR:
ROBERT SALOMONS

GADO JOVEM | HOLANDÊS PRETO E BRANCO



CAMPEÃ FÊMEA JOVEM
BUR JR. JAX RINA 5561
EXPOSITOR: FRANK HENDRIK DE BOER
CRIADOR: HENDRIK DE BOER E/OU
REINALDO DE BOER



**RESERVADA
FÊMEA JOVEM**
BUR JR. DYNASTY HEBRAICA 5158 TE
EXPOSITOR E CRIADOR: HENDRIK DE
BOER E/OU REINALDO DE BOER



**3ª MELHOR
FÊMEA JOVEM**
C.R.A. ALLIGATOR NELLY 2817 TE
EXPOSITOR E CRIADOR: ROBERT
SALOMONS



GADO ADULTO | HOLANDÊS VERMELHO E BRANCO



GRANDE CAMPEÃ

CONSTENTATION LOLITA SWINGMAN
EXPOSITOR: JOAO CORNELIO LOS
CRIADOR: ALESSANDRO H.DEKKERS E/OU
MARISA CAUS DEKKERS



RESERVADA GRANDE CAMPEÃ

C.R.A. UNSTOPABULL NELY 2086 TE
EXPOSITOR E CRIADOR: ROBERT SALOMONS



3ª MELHOR VACA

BUR JR. RUBELS-RED HELIOCITA 4148
EXPOSITOR E CRIADOR: HENDRIK DE BOER E/OU
REINALDO DE BOER

GADO ADULTO | HOLANDÊS PRETO E BRANCO

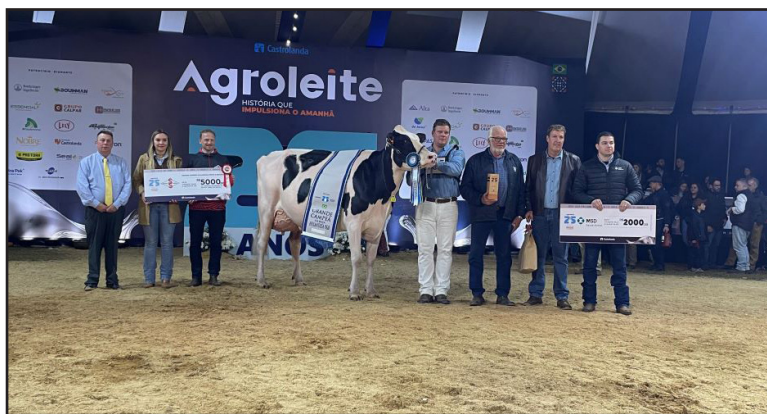

GRANDE CAMPEÃ

FINI BLIZZARD HERINGA 21244
EXPOSITOR: REYNOLD GROENWOLD
CRIADOR: AGROPECUARIA FINI LTDA



RESERVADA GRANDE CAMPEA

FINI PIMBALL MAAIKE 22710
EXPOSITOR: REYNOLD GROENWOLD
CRIADOR: AGROPECUARIA FINI LTDA



TERCEIRA MELHOR VACA

BUR JR. SIDEKICK WILHELMINA 4105
EXPOSITOR E CRIADOR: HENDRIK DE BOER E/OU
REINALDO DE BOER

MOMENTOS ESPECIAIS



Equipe da APCBRH



Equipe Parleite

JOVENS DÃO SHOW NAS PISTAS DO AGROLEITE

FOTOS @AGROLEITECASTROLANDA

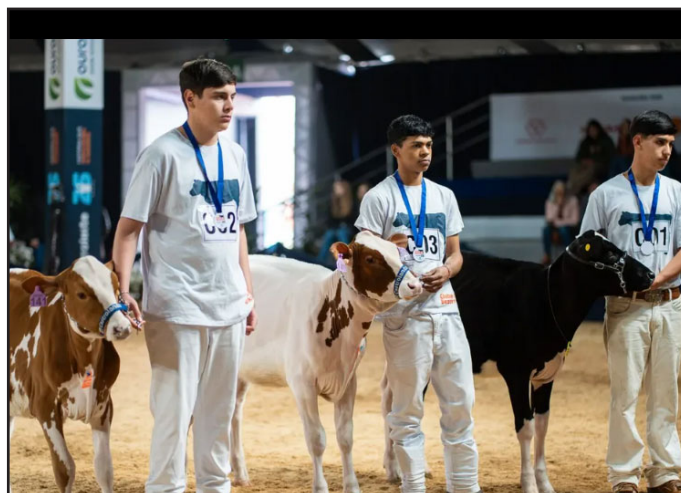

SHOW CLASS

BOLETIM OFICIAL DA VITRINE DA RAÇA HOLANDESA NO PARANÁ PARA O BRASIL | CADERNO DO JORNAL MILKOMUNICA

AGROLEITE 2025
CASTRO | PR

Agroleite

RESULTADO OFICIAL | GADO JOVEM

HVB

ANIMAL

EXPOSITOR

CAMPEONATO FÊMEA JOVEM

CAMPEÃ	H.F.K. EMILY 218	HENRI MARTINUS KOOL E/OU FLAVIA H. B. KOOL
RES. CAMPEÃ	H.F.K. EMILY 208	HENRI MARTINUS KOOL E/OU FLAVIA H. B. KOOL
TERCEIRA MELHOR	C.R.A. ALTITUDE-RED NELY 2959 FIV	ROBERT SALOMONS

ANIMAL

EXPOSITOR

BEZERRA MIRIM

CAMPEÃ	C.R.A. DESTRY NELY 3011 TE	ROBERT SALOMONS
RES. CAMPEÃ	RCH DILMA 3221 ALTITUDE-RED TE	RAPHAEL CORNELIS HOOGERHEIDE

BEZERRA MENOR

CAMPEÃ	C.R.A. ALTITUDE-RED NELY 2959 FIV	ROBERT SALOMONS
RES. CAMPEÃ	BUR JR. REDHOT RED INGRID 5700	ARMANDO PCARVALHO FL.E/OU MARIA H.ALBUQUERQUE

BEZERRA JUNIOR

CAMPEÃ	C.R.A. ROMPEN-RED NELY 2931 TE	ROBERT SALOMONS
RES. CAMPEÃ	GARZELLA VALENTINA DORAL RED 2479	GELSON GARZELLA

BEZERRA INTERMEDIÁRIA

CAMPEÃ	FINI ROOMPEN HERINGA 24480 TE	AGROPECUARIA FINI LTDA
RES. CAMPEÃ	C.R.A. UNSTOPABULL NELY 2858 TE	ROBERT SALOMONS

BEZERRA SENIOR

CAMPEÃ	KLAAS ESTRELA 3352 TE	AGROPECUARIA SALOMONS LTDA - ME
RES. CAMPEÃ	FINI REBEL HERINGA 24083	AGROPECUARIA FINI LTDA

NOVILHA MENOR

CAMPEÃ	H.F.K. EMILY 218	HENRI MARTINUS KOOL E/OU FLAVIA H. B. KOOL
RES. CAMPEÃ	RCH CASSIE 2762 ALTITUDE-RED	RAPHAEL CORNELIS HOOGERHEIDE

NOVILHA JUNIOR

CAMPEÃ	H.F.K. EMILY 208	HENRI MARTINUS KOOL E/OU FLAVIA H. B. KOOL
RES. CAMPEÃ	H.F.K. EMILY 211	HENRI MARTINUS KOOL E/OU FLAVIA H. B. KOOL

NOVILHA INTERMEDIÁRIA

CAMPEÃ	KLAAS MARGARIDA 3089 TE	ARMANDO PCARVALHO FL.E/OU MARIA H.ALBUQUERQUE
---------------	--------------------------------	------------------------------------------------------



SHOW CLASS

BOLETIM OFICIAL DA VITRINE DA RAÇA HOLANDESA NO PARANÁ PARA O BRASIL | CADERNO DO JORNAL MILKOMUNICA

AGROLEITE 2025
CASTRO | PR

Agroleite

RESULTADO OFICIAL | GADO ADULTO

HVB

ANIMAL

EXPOSITOR

GRANDE CAMPEONATO

GRANDE CAMPEÃ	CONSTENTATION LOLITA SWINGMAN	JOAO CORNELIO LOS
RES. GRANDE CAMPEÃ	C.R.A. UNSTOPABULL NELY 2086 TE	ROBERT SALOMONS
TERCEIRA MELHOR	BUR JR. RUBELS-RED HELIOCITA 4148	HENDRIK DE BOER E/OU REINALDO DE BOER

ANIMAL

EXPOSITOR

1 ANO PARIDA

CAMPEÃ	BRONKHORST ROYAL 855 SWINGMAN RE	KORSTIAAN BRONKHORST
RES. CAMPEÃ	CONSTENTATION NINFA APPRENTICE	ALESSANDRO H.DEKKERS E/OU MARISA CAUS DEKKERS

2 ANOS JUNIOR

CAMPEÃ	KLAAS BELA 3019	AGROPECUARIA SALOMONS LTDA - ME
RES. CAMPEÃ	CONSTENTATION NIKITA REDEYE	ALESSANDRO H.DEKKERS E/OU MARISA CAUS DEKKERS

2 ANOS SENIOR

CAMPEÃ	BRONKHORST ROYAL 756 SWINGMAN RE	KORSTIAAN BRONKHORST
RES. CAMPEÃ	CONSTENTATION MARISSOL REDEYE	ALESSANDRO H.DEKKERS E/OU MARISA CAUS DEKKERS

3 ANOS JUNIOR

CAMPEÃ	BRONKHORST ROYAL 683 REDEYE RED TE	KORSTIAAN BRONKHORST
RES. CAMPEÃ	BRONKHORST RITA 700 REDEYE RED	KORSTIAAN BRONKHORST

3 ANOS SENIOR

CAMPEÃ	C.R.A. UNSTOPABULL NELY 2086 TE	ROBERT SALOMONS
RES. CAMPEÃ	ADRIAMAR BEATRIX TOP RED 1475	ADRIAAN FREDERIK KOK

CAMPEONATO VACA JOVEM

CAMPEÃ	C.R.A. UNSTOPABULL NELY 2086 TE	ROBERT SALOMONS
RES. CAMPEÃ	KLAAS BELA 3019	AGROPECUARIA SALOMONS LTDA - ME
TERCEIRA MELHOR	BRONKHORST ROYAL 683 REDEYE RED TE	KORSTIAAN BRONKHORST

4 ANOS

CAMPEÃ	CONSTENTATION LOLITA SWINGMAN	JOAO CORNELIO LOS
RES. CAMPEÃ	ADRIAMAR BARONESA SWINGMAN 1294 TE	ADRIAAN FREDERIK KOK

5 ANOS

CAMPEÃ	BUR JR. RUBELS-RED HELIOCITA 4148	HENDRIK DE BOER E/OU REINALDO DE BOER
RES. CAMPEÃ	CONSTENTATION JUJUBA SWINGMAN	ALESSANDRO H.DEKKERS E/OU MARISA CAUS DEKKERS

CAMPEONATO VACA ADULTA

CAMPEÃ	BRONKHORST ROYAL 419 ADVENT-RED TE	KORSTIAAN BRONKHORST
RES. CAMPEÃ	KLAAS REINO 2226	AGROPECUARIA SALOMONS LTDA - ME
TERCEIRA MELHOR	CONSTENTATION ISADORA APPRENTICE	ALESSANDRO H.DEKKERS E/OU MARISA CAUS DEKKERS

CAMPEONATO VACA VITALICIA

CAMPEÃ	ADRIAMAR BARONESA ATTRACT-RED 790	ADRIAAN FREDERIK KOK
RES. CAMPEÃ	RCH MUNIQUE 912 INCREDIBULL RED	RAPHAEL CORNELIS HOOGERHEIDE
TERCEIRA MELHOR	CONSTENTATION HISPANA INTEGRAL	ALESSANDRO H.DEKKERS E/OU MARISA CAUS DEKKERS

SHOW CLASS

BOLETIM OFICIAL DA VITRINE DA RAÇA HOLANDESA NO PARANÁ PARA O BRASIL | CADERNO DO JORNAL MILKOMUNICA

AGROLEITE 2025
CASTRO | PR

Agroleite

GADO JOVEM | HVB

10 MELHORES EXPOSITORES	10 MELHORES CRIADORES	10 MELHORES AFIXOS
1 ROBERT SALOMONS 1264	1 ROBERT SALOMONS 1264	1 C.R.A. (ROBERT SALOMONS) 1264
2 HENRI MARTINUS KOOL E/OU FLAVIA H. B. KOOL 1248	2 HENRI MARTINUS KOOL E/OU FLAVIA H. B. KOOL 1248	2 H.F.K. (HENRI MARTINUS KOOL E/OU FLAVIA H. B. K) 1248
3 RAPHAEL CORNELIS HOOGERHEIDE 1182	3 RAPHAEL CORNELIS HOOGERHEIDE 1182	3 RCH (RAPHAEL CORNELIS HOOGERHEIDE) 1182
4 ARMANDO P.CARVALHO FL.E/OU MARIA H.ALBUQUERQUE 1064	4 AGROPECUARIA SALOMONS LTDA - ME 896	4 KLAAS (AGROPECUARIA SALOMONS LTDA - ME) 1176
5 AGROPECUARIA SALOMONS LTDA - ME 896	5 AGROPECUARIA FINI LTDA 896	5 FINI (AGROPECUARIA FINI LTDA) 896
6 AGROPECUARIA FINI LTDA 896	6 LEENDERT JOHAN KOK 420	6 LJKOK (LEENDERT JOHAN KOK) 420
7 LEENDERT JOHAN KOK 420	7 JOAO CORNELIO LOS 364	7 CONSTENTATION (ALESSANDRO H.DEKKERS E/OU MARISA CAUS) 420
8 JOAO CORNELIO LOS 364	8 JANETE DEEN 280	8 J.C.L. (JOAO CORNELIO LOS) 364
9 JANETE DEEN 280	9 GELSON GARZELLA 126	9 BUR JR. (HENDRIK DE BOER E/OU REINALDO DE BOER) 364
10 GELSON GARZELLA 126	10 KORSTIAAN BRONKHORST 112	10 JDEEN (JANETE DEEN) 280

GADO ADULTO | HVB

10 MELHORES EXPOSITORES	10 MELHORES CRIADORES	10 MELHORES AFIXOS
1 ALESSANDRO H. DEKKERS E/OU MARISA CAUS DEKKERS 3364	1 ALESSANDRO H. DEKKERS E/OU MARISA CAUS DEKKERS 3364	1 CONSTENTATION (ALESSANDRO H.DEKKERS E/OU MARISA CAUS) 3744
2 KORSTIAAN BRONKHORST 3134	2 KORSTIAAN BRONKHORST 3134	2 KLAAS (AGROPECUARIA SALOMONS LTDA - ME) 3140
3 AGROPECUARIA SALOMONS LTDA - ME 3084	3 AGROPECUARIA SALOMONS LTDA - ME 3084	3 BRONKHORST (KORSTIAAN BRONKHORST) 3134
4 ROBERT SALOMONS 2224	4 ROBERT SALOMONS 2224	4 C.R.A. (ROBERT SALOMONS) 2224
5 RAPHAEL CORNELIS HOOGERHEIDE 2022	5 RAPHAEL CORNELIS HOOGERHEIDE 2022	5 RCH (RAPHAEL CORNELIS HOOGERHEIDE) 2022
6 ADRIAAN FREDERIK KOK 1544	6 ADRIAAN FREDERIK KOK 1544	6 ADRIMAR (ADRIAAN FREDERIK KOK) 1544
7 JOAO CORNELIO LOS 1364	7 HENRI MARTINUS KOOL E/OU FLAVIA H. B. KOOL 1248	7 H.F.K. (HENRI MARTINUS KOOL E/OU FLAVIA H. B. K) 1248
8 HENRI MARTINUS KOOL E/OU FLAVIA H. B. KOOL 1248	8 AGROPECUARIA FINI LTDA 896	8 BUR JR. (HENDRIK DE BOER E/OU REINALDO DE BOER) 1174
9 ARMANDO P.CARVALHO FL.E/OU MARIA H.ALBUQUERQU 1064	9 HENDRIK DE BOER E/OU REINALDO DE BOER 810	9 FINI (AGROPECUARIA FINI LTDA) 896
10 AGROPECUARIA FINI LTDA 896	10 JOAO CORNELIO LOS 724	10 J.C.L. (JOAO CORNELIO LOS) 724



SHOW CLASS

BOLETIM OFICIAL DA VITRINE DA RAÇA HOLANDESA NO PARANÁ PARA O BRASIL | CADERNO DO JORNAL MILKOMUNICA

AGROLEITE 2025
CASTRO | PR

Agroleite

RESULTADO OFICIAL | GADO JOVEM

HPB

ANIMAL

EXPOSITOR

CAMPEONATO FÊMEA JOVEM

CAMPEÃ	BUR JR. JAX RINA 5561	FRANK HENDRIK DE BOER
RES. CAMPEÃ	BUR JR. DYNASTY HEBRAICA 5158 TE	HENDRIK DE BOER E/OU REINALDO DE BOER
TERCEIRA MELHOR	C.R.A. ALLIGATOR NELY 2817 TE	ROBERT SALOMONS

ANIMAL

EXPOSITOR

BEZERRO

CAMPEÃO M V GENETICA DOORMAN SILVERADO-TE **RICARDO E THIAGO CIPRIANO PINTO**

BEZERRA MIRIM

CAMPEÃ FINI DRPERFECT MAAIKE 25106 TE **AGROPECUARIA FINI LTDA**

RES. CAMPEÃ KLAAS REINO 3546 **AGROPECUARIA SALOMONS LTDA - ME**

BEZERRA MENOR

CAMPEÃ ABSOLUT 10 BELL ADMIRAL SOLOMON 1 **LUCAS RABBERS NETO**

RES. CAMPEÃ M V GENETICA SIDEKICK IANA-TE **RICARDO E THIAGO CIPRIANO PINTO**

BEZERRA JUNIOR

CAMPEÃ BUR JR. JAX RINA 5561 **FRANK HENDRIK DE BOER**

RES. CAMPEÃ RCH RITA 3028 DELTA LAMBDA TE **RAPHAEL CORNELIS HOOGERHEIDE**

BEZERRA INTERMEDIÁRIA

CAMPEÃ FINI EYE CANDY MAAIKE 24380 **AGROPECUARIA FINI LTDA**

RES. CAMPEÃ KLAAS AALTJE 3376 **AGROPECUARIA SALOMONS LTDA - ME**

BEZERRA SENIOR

CAMPEÃ C.R.A. ALLIGATOR NELY 2817 TE **ROBERT SALOMONS**

RES. CAMPEÃ BUR JR. EYE CANDY CRISTINA 5366 **FRANK HENDRIK DE BOER**

NOVILHA MENOR

CAMPEÃ CASSIANO UNIX 623 **CARLOS E EUCLIDES CASSIANO**

RES. CAMPEÃ RHOELANDT 4377 GEN KIPLING PENROSE **RONALD RABBERS E/OU HENRIETA A. V. P. RABBERS**

NOVILHA JUNIOR

CAMPEÃ BUR JR. DYNASTY HEBRAICA 5158 TE **HENDRIK DE BOER E/OU REINALDO DE BOER**

RES. CAMPEÃ KLAAS AALTJE 3214 **AGROPECUARIA SALOMONS LTDA - ME**

NOVILHA INTERMEDIÁRIA

CAMPEÃ KLAAS REINO 3109 **AGROPECUARIA SALOMONS LTDA - ME**



SHOW CLASS

BOLETIM OFICIAL DA VITRINE DA RAÇA HOLANDESA NO PARANÁ PARA O BRASIL | CADERNO DO JORNAL MILKOMUNICA

AGROLEITE 2025
CASTRO | PR

Agroleite

RESULTADO OFICIAL | GADO ADULTO

HPB

ANIMAL

EXPOSITOR

GRANDE CAMPEONATO

GRANDE CAMPEÃ	FINI BLIZZARD HERINGA 21244	REYNOLD GROENWOLD
RES. GRANDE CAMPEÃ	FINI PIMBALL MAAIKE 22710	REYNOLD GROENWOLD
TERCEIRA MELHOR	BUR JR. SIDEKICK WILHELMINA 4105	HENDRIK DE BOER E/OU REINALDO DE BOER

ANIMAL

EXPOSITOR

1 ANO PARIDA

CAMPEÃ	ADRIAMAR CORA PAZZLE 1828 TE	ADRIAAN FREDERIK KOK
RES. CAMPEÃ	KLAAS TIETJE 3184	CHARLES HENDRIK SALOMONS

2 ANOS JUNIOR

CAMPEÃ	RHOELANDT 4169 LEDA DOC UNIX	RONALD RABBERS E/OU HENRIETA A. V. P. RABBERS
RES. CAMPEÃ	CONSTANTATION NATACHA CHAMPION R	ALESSANDRO H.DEKKERS E/OU MARISA CAUS DEKKERS

2 ANOS SENIOR

CAMPEÃ	FINI PIMBALL MAAIKE 22710	REYNOLD GROENWOLD
RES. CAMPEÃ	BUR JR. SUPERNATURAL WILHELMINA 48	HENDRIK DE BOER E/OU REINALDO DE BOER

3 ANOS JUNIOR

CAMPEÃ	KLAAS AALTJE 2819	CHARLES HENDRIK SALOMONS
RES. CAMPEÃ	ADRIAMAR RIETJE HANANS 1545 TE	ADRIAAN FREDERIK KOK

3 ANOS SENIOR

CAMPEÃ	C.R. A. ALLIGATOR MAAIKE 2197 TE	ROBERT SALOMONS
RES. CAMPEÃ	ADRIAMAR BARONESA UNSTOPABULL 1484	ADRIAAN FREDERIK KOK

CAMPEONATO VACA JOVEM

CAMPEÃ	FINI PIMBALL MAAIKE 22710	REYNOLD GROENWOLD
RES. CAMPEÃ	C.R.A. ALLIGATOR MAAIKE 2197 TE	ROBERT SALOMONS
TERCEIRA MELHOR	KLAAS AALTJE 2819	CHARLES HENDRIK SALOMONS

4 ANOS

CAMPEÃ	FINI BLIZZARD HERINGA 21244	REYNOLD GROENWOLD
RES. CAMPEÃ	ADRIAMAR CORA DISCJOCKEY 1387 TE	ADRIAAN FREDERIK KOK

5 ANOS

CAMPEÃ	BUR JR. SIDEKICK WILHELMINA 4105	HENDRIK DE BOER E/OU REINALDO DE BOER
RES. CAMPEÃ	ENGENHO DO LAGO DIESEL BACHIANA 20	JOAO GUILHERME ROCHA LOURES BRENNER

CAMPEONATO VACA ADULTA

CAMPEÃ	BUR JR. MCDUGAL CRISTINA 3474	HENDRIK DE BOER E/OU REINALDO DE BOER
RES. CAMPEÃ	NOBREZA CAPITAL GAIN MCCUTCHEN 14	LUIZ ANTONIO ALVES GODOI

CAMPEONATO VACA VITALICIA

CAMPEÃ	ARM PENNY JEDI 640	ARMANDO RABBERS
RES. CAMPEÃ	A.L. GOLD CHIP MARTA 1617 UNIX	JOAO GUILHERME ROCHA LOURES BRENNER

AGROLEITE 2025
CASTRO | PR

Agroleite

GADO JOVEM | HPB

10 MELHORES EXPOSITORES

1 AGROPECUARIA SALOMONS LTDA - ME 1854	
2 AGROPECUARIA FINI LTDA	1698
3 ROBERT SALOMONS	1252
4 RAPHAEL CORNELIS HOOGERHEIDE	964
5 RONALD RABBERS E/OU HENRIETA A. V. P. RABBERS	812
6 RICARDO E THIAGO CIPRIANO PINTO	668
7 FRANK HENDRIK DE BOER	592
8 ROBERTO MEINDERT BORG	364
9 HENDRIK DE BOER E/OU REINALDO DE BOER 320	
10 ARMANDO PCARVALHO FL.E/OU MARIA H.ALBUQUERQUE	308

10 MELHORES CRIADORES

1 AGROPECUARIA SALOMONS LTDA - ME 1854	
2 AGROPECUARIA FINI LTDA	1698
3 ROBERT SALOMONS	1252
4 RAPHAEL CORNELIS HOOGERHEIDE	964
5 RONALD RABBERS E/OU HENRIETA A. V. P. RABBERS	812
6 RICARDO E THIAGO CIPRIANO PINTO	668
7 ROBERTO MEINDERT BORG	364
8 HENDRIK DE BOER E/OU REINALDO DE BOER 320	
9 GELSON GARZELLA	294
10 LUCAS RABBERS NETO	280

10 MELHORES AFIXOS

1 KLAAS (AGROPECUARIA SALOMONS LTDA - ME) 1854	
2 FINI (AGROPECUARIA FINI LTDA)	1698
3 C.R.A. (ROBERT SALOMONS)	1252
4 RCH (RAPHAEL CORNELIS HOOGERHEIDE)	964
5 BUR JR. (HENDRIK DE BOER E/OU REINALDO DE BOER)	912
6 RHOELANDT (RONALD RABBERS E/OU HENRIETA A. V. P. RA)	812
7 M V GENETICA (RICARDO E THIAGO CIPRIANO PINTO)	668
8 ANA THALEA (ROBERTO MEINDERT BORG)	364
9 GARZELLA (GELSON GARZELLA)	294
10 CASSIANO (CARLOS E EUCLIDES CASSIANO)	280

GADO ADULTO | HPB

10 MELHORES EXPOSITORES

1 HENDRIK DE BOER E/OU REINALDO DE BOER	3354
2 ADRIAAN FREDERIK KOK	3212
3 ARMANDO RABBERS	2686
4 JOAO GUILHERME ROCHA LOURES BRENNER	2440
5 AGROPECUARIA SALOMONS LTDA - ME 1854	
6 ROBERT SALOMONS	1752
7 AGROPECUARIA FINI LTDA	1698
8 RONALD RABBERS E/OU HENRIETA A. V. P. RABBERS	1492
9 REYNOLD GROENWOLD	1480
10 RAPHAEL CORNELIS HOOGERHEIDE	1384

10 MELHORES CRIADORES

1 HENDRIK DE BOER E/OU REINALDO DE BOER	3354
2 ADRIAAN FREDERIK KOK	3212
3 ARMANDO RABBERS	2686
4 JOAO GUILHERME ROCHA LOURES BRENNER	2440
5 AGROPECUARIA SALOMONS LTDA - ME 1854	
6 ROBERT SALOMONS	1752
7 AGROPECUARIA FINI LTDA	1698
8 RONALD RABBERS E/OU HENRIETA A. V. P. RABBERS	1492
9 RAPHAEL CORNELIS HOOGERHEIDE	1384
10 CARLOS E EUCLIDES CASSIANO	840

10 MELHORES AFIXOS

1 BUR JR. (HENDRIK DE BOER E/OU REINALDO DE BOER)	3466
2 ADRIMAR (ADRIAAN FREDERIK KOK)	3212
3 FINI (AGROPECUARIA FINI LTDA)	2754
4 ARM (ARMANDO RABBERS)	2686
5 KLAAS (AGROPECUARIA SALOMONS LTDA - ME)	2564
6 ENGENHO DO LAGO (JOAO GUILHERME ROCHA LOURES BRENNER)	2160
7 C.R.A. (ROBERT SALOMONS)	1752
8 RHOELANDT (RONALD RABBERS E/OU HENRIETA A. V. P. RA)	1492
9 RCH (RAPHAEL CORNELIS HOOGERHEIDE)	1384
10 CASSIANO (CARLOS E EUCLIDES CASSIANO)	840



AGROLEITE CONSAGRA CAMPEÃS DA EXPOSIÇÃO

Evento destacou excelência genética, premiou produtores de diferentes regiões

O encerramento dos julgamentos de pista do Agroleite 2025, realizado na noite de sexta-feira, 8 de agosto, consagrou a excelência genética e o trabalho dedicado de produtores de diversas regiões.

A grande vencedora foi FINI BLIZZARD HERINGA 21244, vaca da raça Holandesa Preta e Branca, de Reynold Groenwold, de Castro (PR), que conquistou o título de Campeã Suprema das Raças. Com a vitória, seu nome foi eternizado na Calçada da Fama do Castrolanda Expo Center, marcando um feito histórico na exposição. O título é disputa-

do entre as raças Holandesa Preta e Branca, Holandesa Vermelha e Branca e Jersey.

Na disputa da Vaca do Futuro, que reúne as campeãs jovens das três raças, a vencedora foi H.F.K. EMILY 218, da raça Holandesa Vermelha e Branca, de Henri Martinus Kool e/ou Flávia Kool, de Arapoti (PR).

O Torneio Leiteiro deste ano ganhou um novo formato de celebração: em vez do tradicional banho de leite, a Castrolanda fará a doação de leite UHT para entidades escolhidas pelos vencedores, com o dobro do volume coletado na mé-

dia das ordenhas.

Na Categoria Maior Produção Vaca Jovem, o título ficou com FINI ALPHABET MAAIKE 23368, de Hans Jan Groenwold, com produção de 73,71 kg/dia, seguida pela reservada FINI HOLDON SIENTJE 23304, também de Groenwold, com 73,07 kg/dia.

Na Categoria Maior Produção Vaca Adulta, a campeã foi ARM ADA PURSUIT 897, de Armando Rabbers, com impressionantes 99,9 kg/dia. E a reservada foi o animal ARM LAURA GOPRO 955, também de Armando Rabbers, com produção de 96,07 kg/dia.



CAMPEÃ SUPREMA DAS RAÇAS

FINI BLIZZARD HERINGA 21244

EXPOSITOR: REYNOLD GROENWOLD | CRIADOR: AGROPECUARIA FINI LTDA
MUNICÍPIO: CASTRO-PR

CAMPEÃ VACA DO FUTURO

H.F.K. EMILY 218
EXPOSITOR E CRIADOR: HENRI
MARTINUS KOOL E/OU
FLAVIA H. B. KOOL
MUNICÍPIO: ARAPOTI-PR



CAMPEÃ MAIOR PRODUÇÃO VACA ADULTA

ARM ADA PURSUIT 897
EXPOSITOR E CRIADOR:
ARMANDO RABBERS
MUNICÍPIO: CASTRO-PR

RESERVADA MAIOR PRODUÇÃO VACA ADULTA

ARM LAURA GOPRO 955
EXPOSITOR E CRIADOR:
ARMANDO RABBERS
MUNICÍPIO: CASTRO-PR



CAMPEÃ MAIOR PRODUÇÃO VACA JOVEM

FINI ALPHABET MAAIKE 23368
EXPOSITOR E CRIADOR:
HANS GROENWOLD
MUNICÍPIO: CASTRO-PR

CONECTANDO INOVAÇÃO E PRODUTIVIDADE

STgenetics e APCBRH apresentam avanços em reprodução, nutrição e ferramentas digitais

FOTOS DIVULGAÇÃO APCBRH

A Associação Paranaense de Criadores de Bovinos da Raça Holandesa, em parceria com a empresa Parceira Ouro STgenetics, realizou no início do mês, na sua sede em Curitiba – PR, o 1.º Workshop de Reprodução, Genética e Genômica em Gado Leiteiro.

O Presidente da APCBRH, João Guilherme Brenner, deu as boas-vindas aos participantes do evento destacando a importância da união entre tecnologia e conhecimento para o avanço da pecuária leiteira nacional.

Durante o workshop, o Dr. Altair Valloto apresentou os serviços e produtos da APCBRH voltados para a saúde, nutrição, genética e gestão de rebanhos. Foram também introduzidas as mais recentes novidades, como os Ácidos Graxos A.G., PCR, aplicação SmartGen e Índice Econômico – uma plataforma inovadora que trará muitos benefícios para todos.

Parceria que promove inovação!



APCBRH PRESENTE NO 1º SIMPÓSIO DO LEITE

Associação reforça compromisso com a atualização técnica e valorização da cadeia leiteira do Paraná

No final de agosto, foi realizado em Palmeira (PR) o 1º Simpósio do Leite, um evento que marcou o início de uma importante iniciativa de valorização da cadeia leiteira na região. A programação contou com feira de produtos lácteos e palestras de especialistas, reunindo produtores, técnicos, estudantes e empresas do setor para discutir os principais desafios e oportunidades da pecuária leiteira.

A Associação Paranaense de Criadores de Bovinos da Raça Holandesa (APCBRH) acompanhou

de perto o simpósio, reforçando a importância da atualização constante dos conhecimentos para oferecer um atendimento cada vez mais qualificado a seus associados e clientes. O objetivo é levar para o campo informações práticas que contribuam para o fortalecimento da atividade.

Entre os temas abordados durante o evento estiveram qualidade do leite, manejo nutricional, bem-estar animal e perspectivas de mercado. O Gerente do PARLEITE, José Augusto Horst, destacou em sua palestra a relevância do

monitoramento individual dos indicadores de qualidade do leite — como gordura, proteína, sólidos, NUL, ácidos graxos e CCS — para decisões mais assertivas de manejo e controle da mastite subclínica. Segundo ele, o acompanhamento contínuo desses parâmetros é essencial para garantir maior eficiência produtiva e a saúde dos rebanhos.

Com iniciativas como essa, a APCBRH reforça sua missão de contribuir para o desenvolvimento sustentável e competitivo da cadeia produtiva do leite no Paraná.

FOTO DIVULGAÇÃO APCBRH



O palestrante José Augusto Horst destaca a relevância do monitoramento individual dos indicadores de qualidade do leite



APCBRH RECEBE SEMINÁRIO ESTADUAL LEITE DO IDR-PR

Evento reuniu técnicos do IDR e destacou a parceria para fortalecer a cadeia leiteira paranaense

Nos dias 27 e 28 de agosto, a sede da Associação Paranaense de Criadores de Bovinos da Raça Holandesa (APCBRH) foi palco do Seminário Estadual Leite, promovido pelo Instituto de Desenvolvimento Rural do Paraná (IDR-PR). O encontro contou com a participação de 38 profissionais vindos de diferentes regiões do Estado, como Curitiba, Ponta Grossa, Guarapuava, Irati, União da Vitória e Santo Antônio da Platina.

Com coordenação de Hernani Alves da Silva, Gerente de Cadeias Produtivas do IDR, e de Rafael Piovezan, Coordenador Estadual do Programa Leite, o seminário teve como objeti-

vo a capacitação dos técnicos e a troca de experiências sobre os trabalhos realizados nas diversas regiões.

A APCBRH apresentou o Sistema Web+Leite, ferramenta de gestão de rebanhos que disponibiliza indicadores-chave (KPI's) e monitoramento de doenças com impacto direto na biossegurança. Cada participante recebeu uma licença de uso do sistema, que apoiará a gestão das propriedades referência do IDR. Além disso, os técnicos conheceram as instalações da entidade e o trabalho desenvolvido em prol da pecuária leiteira paranaense.

A programação contou ainda com palestras do IDR, incluindo a apre-

sentação do Programa Leite, que fará um diagnóstico da cadeia produtiva em Santo Antônio da Platina. O médico veterinário Mário Zoni abordou estresse calórico, bem-estar e instalações, enquanto representantes das empresas Vaccinar e MilkSat trouxeram conteúdos técnicos complementares.

Com edições programadas também para Londrina (10 e 11 de setembro) e Francisco Beltrão (24 e 25 de setembro), o Seminário reforça a importância da atualização contínua dos profissionais e reafirma o papel da APCBRH como parceira estratégica no desenvolvimento da cadeia leiteira do Paraná.

FOTOS DIVULGAÇÃO APCBRH



Equipe da IDR com os profissionais da APCBRH

DIAGNÓSTICO DE PRENHEZ: RÁPIDO, SEGURO E PELO LEITE



By Giovana Brigolla | *Zootecnista*

Na edição passado falamos sobre amostra individual de leite dos animais. Agora vamos falar sobre o teste de prenhez, onde é possível realizar um diagnóstico e verificar se o animal está prenhe a partir de 28 dias após a inseminação artificial (IA), monta natural ou implante de embriões, através do teste pelo leite, em uma amostra individual do animal.

Nesse teste, que é feito somente através do leite, são medidas as glicoproteínas associadas à gravidez (PAGs) para determinar o estado de prenhez. As PAGs são liberadas pela placenta durante a gravidez e são específicos desse período, ao contrário de alguns outros indicadores químicos, como a progesterona. É utilizado a tecnologia ELISA, sendo um método de diagnóstico rápido e confiável com alto nível de precisão (+ 98%) comparável à palpação e ultrassom. É eficaz a partir de 60 dias após o parto e 28 dias após a cobertura ou monta. Algumas das principais vantagens do teste são:

É possível utilizar as mesmas amostras do controle leiteiro e/ou gestão de qualidade, mas o mais indicado é que seja feito o envio de outra amostra para maior rapidez do resultado, visto que ao utilizar as mesmas amostras do controle leiteiro, o resultado não sai em 24h, pois o teste de prenhez é realizado após todo o processo de análise de composição do leite.

A amostra pode ser coletada a qualquer momento, não necessariamente no dia do controle leiteiro, podendo ser retirada diretamente dos tetos dos animais, após o descarte dos três primeiros jatos, tomando todos os cuidados necessários de higiene, podendo ser utilizado os frascos de tampa vermelha (o mesmo de coleta para composição e CCS) para o envio da amostra.

Realizando o diagnóstico de prenhez através do leite, reduz a necessidade de manejo dos animais em canzil e/ou tronco de manejo, sendo um teste não invasivo, que aproveita o manejo diário de ordenha para coletar as amostras.

O teste acaba sendo um auxílio na assistência veterinária no manejo reprodutivo na fazenda, pois acaba dando ênfase realmente em vacas que não estão prenhes, tendo tempo para auxiliar em outras áreas da propriedade. Vale ressaltar que o teste não dispensa o atendimento técnico veterinário, porém dá liberdade à propriedade realizar testes e conhecer seus animais prenhez ou vazios (não prenhes) a qualquer momento.

O prazo para a emissão dos resultados é de 1 dia útil após a entrada das amostras no laboratório. E para solicitar o teste, basta o criador solicitar ao controlador de leite da sua propriedade, ou entrar em contato com os técnicos da APCBRH, ou diretamente com a equipe do PARLEITE, via whatsapp. Os cuidados necessários para a coleta da amostra, é verificar se, ao realizar a coleta pelo medidor de leite ou copo coletor de amostras, conferir se não há leite residual entre uma vaca e outra. Em alguns casos em que a mangueira do leite é longa pode ocorrer de ficar um resíduo de leite entre uma vaca e outra. Esse resíduo pode influenciar no resultado do teste do animal. Quando verificado a ocorrência de leite residual entre uma vaca e outra, optar por coletar diretamente do teto do animal. Ao coletar diretamente do teto do animal, tomar os cuidados com a higiene das mãos e dos tetos dos animais. O teste deve ser utilizado como uma ferramenta de apoio dentro do manejo reprodutivo da propriedade, não como um substituto do médico veterinário. Esse teste pode apresentar 3 resultados, sendo: “Prenhe”, “Vazia” ou “Reteste”. No caso de “Reteste”, deve-se repetir a análise no mês seguinte. Se o animal abortou, até 10 dias após aborto, o nível de proteína pode continuar elevado e o resultado pode ser POSITIVO. Recomenda-se que sejam feitas 2 análises consecutivas para reconfirmação. As amostras podem ser congeladas, porém, se ela for destinada para CCS e Composição não poderá ser congelada. Em caso de dúvidas, entrem em contato com a nossa equipe, que estaremos a disposição sempre.

“O teste deve ser utilizado como uma ferramenta de apoio dentro do manejo reprodutivo da propriedade”

ATENDER PARA FORTALECER



MARIUS CORNELIS
BRONKHORST
Chácara N. E. - Arapoti/PR
Objetivo: Classificação para tipo
Técnicos: Altair Valloto, Evelyn
Zarpelão e Pedro Ribas

Evelyn, Félix
e Nei, Pedro,
Marius
Bronkhorste
Altair



TEODORO KOK
Chácara Barreiro
Arapoti/PR
Objetivo: Atender para
Fortalecer
Técnicos: Altair Valloto e
Evelyn Zarpelão

Ana Kok,
Evelyn Zarpelão,
Teodoro Kok,
Altair Valloto e
Thiago Kok

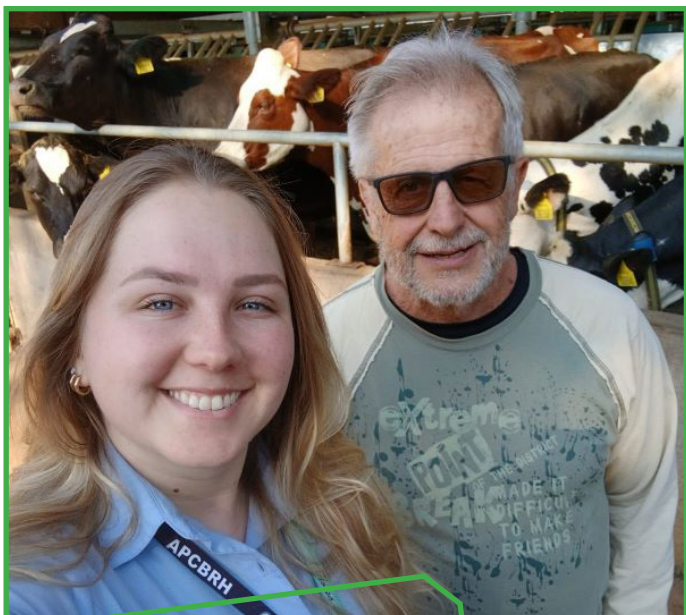

MARCOS VINICIUS
NAPOLI
Fazenda Marje
Castro/PR
Objetivo: Atender para
Fortalecer
Técnico: Giovana Brigolla

Giovana
Brigolla
e Marcos
Vinicius Napoli



ARTHUR LUIZ KASSIES
/ELIANE MATILDE
KASSIES DE SOUZA/
HENKBOELEKASSIES
ChacaraBonanca - Castro/PR
Objetivo: Atender para
Fortalecer
Técnico: Giovana Brigolla

Giovana
Brigolla,
Arthur, Eliane e
Henk Kassies

ATENDER PARA FORTALECER

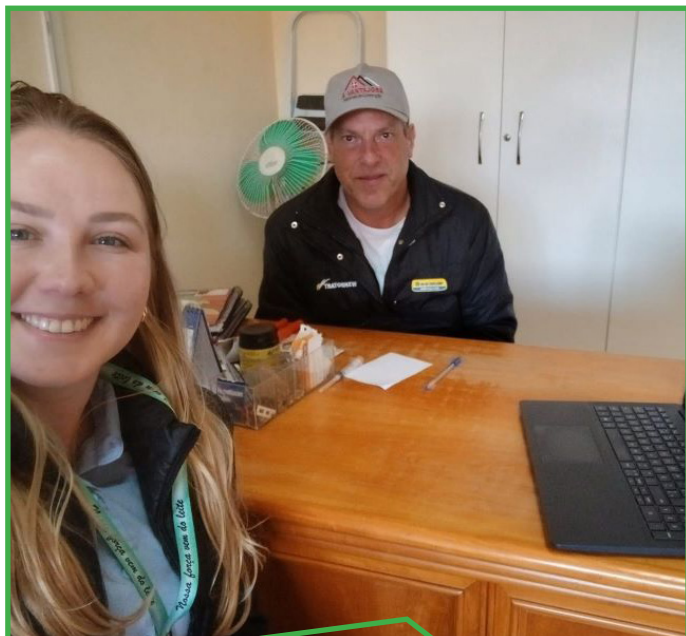

MARIA LEOCADIA WEINERT
NAPOLI
Fazenda Santa Fé
Castro/PR
Objetivo: Atender para Fortalecer
Técnico: Giovana Brigolla

Giovanee
Neumar
(gerente da
propriedade)



ANTÔNIO CARLOS
IGLESIAS CANHA
Chácara Engenho Velho
Castro/PR
Objetivo: Atender para
Fortalecer
Técnico: Giovana Brigolla

Giovana
Brigolla, Malu
Canha Barkema
e Antônio
Carlos Iglesias
Canha



CLAUDINEI KLUCZKOVSKI
E/OU RIAN E. KLUCZKOVSKI
Chácara Santa Felicidade
Castro/PR
Objetivo: Atender para
Fortalecer
Técnico: Giovana Brigolla

Claudinei
Kluczkovski,
Rian E.
Kluczkovski
e Giovana
Brigolla



LUAN MARQUES GOMES
Chácara Rancho Novo
Castro/PR
Objetivo: Atender para
Fortalecer
Técnico: Giovana Brigolla

Luan Marques
Gomes e
Giovana
Brigolla



Evellyn e Giovana

AGROPECUÁRIA CAMPO ADVENTISTA LTDA
Agropecuária Campo Adventista
Castro/PR
Objetivo: Atender para Fortalecer
Técnico: Giovana Brigolla

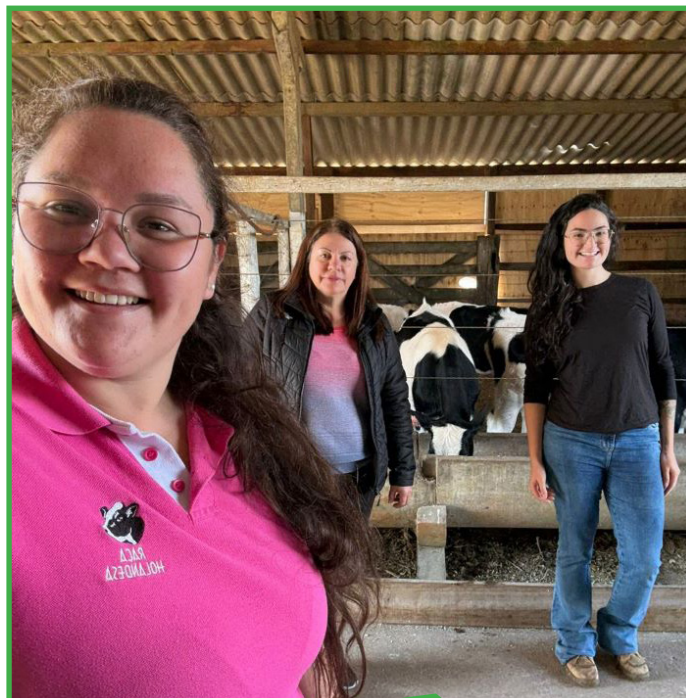

Brenda, Janete Kulkae Camila Vieira (médica veterinária)

JANETE KULKA
Sítio Das Palmeiras
Guarapuava/PR
OBJETIVO: NOVO SÓCIO
Técnico: Brenda Scherer



Brenda e Bruna Maba (médica veterinária)

PEDRO IVO ILKIV
Chácara Pedro Ivo
União da Vitória/PR
Objetivo: Registro Genealógico
Técnico: Brenda Scherer



Julia Bavoso, Fábio Bavoso, Mylena Prado e Pedro Ribas

FABIO LUIZ GOMES BAVOSO
Chácara St. Edwiges
Castro/PR
Objetivo: Classificação para Tipo
Técnico: Mylena Prado

ATENDER PARA FORTALECER



RUBENS ARNS NEUMANN
Fazenda São Neumann
Palmeira/PR
Objetivo: Classificação para Tipo
Técnico: Pedro Ribas

Pedro Ribas e
Rubens Arns
Neumann



AGROPECUÁRIA
DALMARVE LTDA
Agropecuária Dalmarve
Castro/PR
Objetivo: Classificação para
Tipo
Técnico: Pedro Ribas

Hilton Ribeiro
e Pedro Ribas



MARGARETE M. W.
CAMARGO E/OU
GUILHERME M. CAMARGO
Granja Weiss - Santa Helena/PR
Objetivo: Registro Genealógico,
Classificação para Tipo e
Genoma
Técnico: Rafael Batista



ERVINO KRAUSE
Granja Primavera
Marechal Candido Rondon/PR
Objetivo: Registro Genealógico
e Classificação para Tipo
Técnico: Rafael Batista

Ervino Krause
e Rafael Batista



ARTEMIO PEDRO
RODRIGUES BORGES
Cabanha FCB - Barracão/PR
Objetivo: Registro Genealógico e
Genoma
Técnico: Rafael Batista



JOÃO GUILHERME ROCHA
LOURES BRENNER
Engenho Velho
Imbituva/PR
Objetivo: Classificação para
Tipo
Técnico: Altair, Rita e Evelyn

Lucas, Altair,
Pedro, João
Guilherme,
Rita e Evelyn



AGROPECUARIA FINI
LTDA
Fazenda Fini
Castro/PR
Objetivo: Classificação
para Tipo
Técnico: Pedro Ribas e
Rita Gaia

Pedro Ribas,
Reynold
Groenwolde
Rita Gaia



MELKSTAD AGROPECUARIA
LTDA.
Fazenda Melkstad
Carambeí/PR
Objetivo: Classificação para Tipo
Técnico: Pedro Ribas e Rita Gaia

Rita, Pedro,
Eliete,
Emanuele e
Paloma

ATENDER PARA FORTALECER



TILBERTO HENRIQUE
HUSCH
Chácara Pinheirinho
Castro/PR
Objetivo: Classificação para
Tipo
Técnico: Pedro Ribas e
Rita Gaia

Na Daiane,
Rita, Patrícia,
Pedro, Paulo e
Carlos



LUCAS RABBERS
Agropecuária Harm
Castro/PR
Objetivo: Classificação para
Tipo
Técnico: Pedro Ribas e
Rita Gaia

Rita,
LucasRabbers,
Talita e Pedro



ROELOF PETTER
Fazenda São Cristóvão
Castro/PR
Objetivo: Classificação para
Tipo
Técnico: Pedro Ribas e
Rita Gaia

Pedro, Lauro e
Rita



JOSÉ NELSON STOCKLER
Sítio São Sebastião
Castro/PR
Objetivo: Classificação
para Tipo
Técnico: Silvano Valoto

Luiz Cesar,
Silvano e
Mariele

ATENDER PARA FORTALECER



Adilson, Luís e
Silvano

ROBERTO A. DE C.
GREIDANUS
Fazenda Rincão
Carambeí/PR
Objetivo: Classificação para Tipo
Técnico: Silvano Valoto



Adilson e Luís

ANTONIO VOGLER
Fazenda São João Manco
Carambeí/PR
Objetivo: Atender para Fortalecer
Técnico: Antonio Vogler e Silvano
Valoto

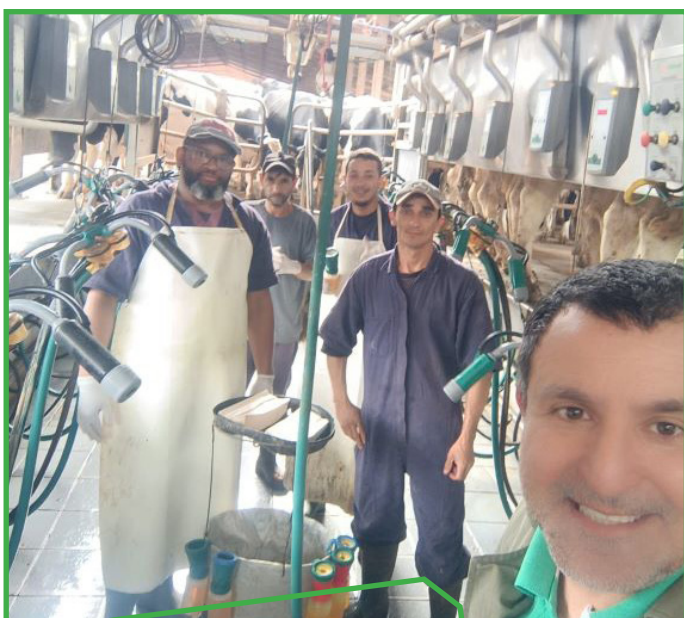

Jorge, Eberson,
Ademilson,
Ricardo e
Silvano

LEO PAULO BARTH
Chácara São Sebastião
Castro/PR
Objetivo: Atender
para Fortalecer
Técnico: Silvano Valoto



Bertholdi e
Silvano

MANFREDO ROSENFELD
Chácara Salika
Palmeira/PR
Objetivo: Atender para
Fortalecer
Técnico: Silvano Valoto

ATENDER PARA FORTALECER



LEONARDO RENATO LOS E/
OU NICOLAAS ANDRÉ LOS
Chácara Morro dos Ventos
Carambeí/PR
Objetivo: Novo Associado
Técnico: Rita Gaia

Leonardo Los,
Rita Gaia e
Nicolaas Los

EVANDRO GOMES
CLEBER
Estância Irmãos Cleve
Pitanga/PR
Objetivo: Novo Associado
Técnico: Rita Gaia

Na Evandro
Cleve e Rita
Gaia



MAURO BARBOSA E/OU
ANDRE PALUDO BARBOSA
Agropecuária Barbosa E Paludo
Palotina/PR
Objetivo: Novo Associado
Técnico: Rafael Batista

Andre
Paludo
Barbosa

FERNANDO, JAN E
GUSTAVO DE BOER
Fazenda Horizonte
Castro/PR
Objetivo: Atender para
Fortalecer
Técnico: Altair e Mylena

Na Gustavo de
Boer, Jan, Altair
e Fernando de
Boer



Marcos Julio
Murara

MARCOS JULIO MURARA
Leiteria Murara
Nova Esperança do Iguaçú/PR
Objetivo: Novo Associado
Técnico: Rafael Batista



Pedro Ribas,
Monica Struve
e família e Rita
Gaia

MONICA HENDERIKX
STRUVE E/OU MARIA
HENDERIKX LOURENCO
Sinfonia Bovina - Lapa/PR
Objetivo: Classificação para
Tipo
Técnico: Pedro Ribas e
Rita Gaia



*Fique por dentro dos
serviços prestados
pela APCBRH.*

*Sejam todos
bem-vindos!*



MAIS DO QUE NÚMEROS, UM COMPROMISSO COM A QUALIDADE

A Melkstad comemora o 2º lugar no Top 100 MilkPoint. “Para nós não se trata apenas da importância em números. É sobre produzir com paixão, dedicação e compromisso diário, construindo uma pecuária leiteira forte e de qualidade”, comenta em suas redes sociais. @Melkstad



DORMINHOCA DE PLANTÃO

Na fazenda, até as vaquinhas sabem aproveitar um bom cochilo! Porque descanso também é sinônimo de bem-estar. @fazendafrankannaagropecuaria



MAIS ESPAÇO, MAIS BEM-ESTAR

Um sonho que vira realidade: a Granja Leiteira acaba de ampliar o compost barn! Agora, nossas meninas têm ainda mais conforto e qualidade de vida. Porque vaca feliz é sinônimo de leite bom! @granjaleiteira



EDIÇÃO 10
AGOSTO | 2025

CADERNO



MILK RANK

A EXCELÊNCIA DA PRODUÇÃO DE LEITE NO BRASIL ESTÁ AQUI



PARANÁ FAZ HISTÓRIA COM ANIMAIS EX 96

ESTADO BRASILEIRO DESTACA-SE NA EXCELÊNCIA DA RAÇA HOLANDESA
COM ANIMAIS DE ALTÍSSIMO PADRÃO MORFOLÓGICO





A vaca BUR JR. MCDUGAL CRISTINA 3474 dos associados Hendrik de Boer e Reinaldo de Boer

O mês de julho de 2025 ficará marcado na história da bovinocultura leiteira brasileira, especialmente no estado do Paraná, com a consagração de dois exemplares da raça Holandesa classificados com a pontuação máxima de 96 pontos na avaliação morfológica oficial.

No dia 28 de julho, a vaca BUR JR. MCDUGAL CRISTINA 3474, também foi avaliada com EX 96 pontos. O animal pertence aos criadores Hendrik de Boer e Reinaldo de Boer, e soma no seu currículo importantes conquistas como Grande Campeã da Agroleite 2023 e da 49ª Expoleite Arapotí. A avaliação foi realizada pelos classificadores oficiais Pedro Guimarães Ribas Neto e Rita Carolina Gaia.

Ainda em julho, outro animal de destaque, a vaca

ARM PENNY JEDI 640, propriedade de Armando Rabbers da GENÉTICA ARM, foi avaliada como EX 96 pontos pelos classificadores oficiais Pedro Guimarães Ribas Neto e Rita Carolina Gaia. Reconhecida pela sua impressionante morfologia e desempenho em pista, a vaca já havia conquistado o título de Reservada Grande Campeã da Expofrísia 2025.

A Associação Paranaense dos Criadores da Raça Holandesa parabeniza os produtores pelos resultados obtidos, realçando o compromisso contínuo com a excelência genética e zootécnica da raça no estado.

Estes feitos refletem o empenho e a dedicação dos criadores paranaenses, que continuam a elevar o padrão da raça Holandesa no Brasil e no mundo.



A vaca ARM PENNY JEDI 640 de propriedade de Armando Rabbers

PRIMEIRA DIVISÃO 305 DIAS 2 ORDENHAS INDIVIDUAL POR CLASSE DE IDADE

01/06/2025 ATÉ 30/06/2025

ANIMAL	REGISTRO	PRODUÇÃO KG	GORD KG	GORD %	PROT KG	PROT %	NOME DO PAI	PROPRIETÁRIO	MUNICÍPIO
AA - ATÉ 2 ANOS									
Wj Opinosa Granada 7175	HOBRAF23434	14195,15	473,89	3,34	402,32	2,83	T-Spruce Nugnt Granada-Et	William Ferdinand Van Der Goot	Arapoti/PR
Wj Olivia Granada 7152	HOBRAF22474	14040,5	470,18	3,35	427,27	3,04	T-Spruce Nugnt Granada-Et	William Ferdinand Van Der Goot	Arapoti/PR
Borg Sheila Class Montana 2774	HOBRAF80643	13512,38	366,91	2,72	404,85	3	Richmond-Fd Montana-Et	Jan Borg E/Ou Rogério Egbert Borg	Castro/PR
A.R.K. By-Pass Nicole 3276 Te	HOBRAF87213	13474,58	547,41	4,06	419,82	3,12	Delicious By-Pass-Et	Adriano Renato Kiers	Ponta Grossa/PR
Selverde Speckle 15115	HOBRAF18246	13153,87	553,49	4,21	445,83	3,39	Sandy-Valley R Conway-Et	Teunis Jan E John Herman Groenwold	Castro/PR
AJ - DE 2 ATÉ 2,5 ANOS									
Halley Lucy D. Lambda 379 Te	BX665308	14434,01	474,29	3,29	449,38	3,11	Farnear Delta-Lambda-Et	Ronald S. Elgersma E/Ou Nicolaas A. Elgersma	Arapoti/PR
Halley Marii 1076	HOBRAF159681	14159,89	461,66	3,26	418,25	2,95	Ronald S. Elgersma E/Ou Nicolaas A. Elgersma	Ronald S. Elgersma E/Ou Nicolaas A. Elgersma	Arapoti/PR
A.R.K. Upside Lula 3171 Te	HOBRAF23958	14020,72	443,16	3,16	423,08	3,02	Farnear Upside-Et	Adriano Renato Kiers	Ponta Grossa/PR
H.F.K. Isabelle 2041	BX646511	13693,03	481,53	3,52	428,34	3,13	Sandy-Valley Challenger-Et	Rodrigo Feijo Da Costa	Castro/PR
C.L.G. Bontje Security 2035	BR1972371	13513,5	457,25	3,38	405,7	3	Ttm Security-Et	Amanda E Analucia Litzingher Gomes	Pirai Do Sul/PR
AS - DE 2,5 ATÉ 3 ANOS									
Miradouro Renske Torro 879	BX640269	16753,38	323,54	1,93	486,37	2,9	Maplehurst Delroy Torro-Et	Wim Koopman	Arapoti/PR
Wj Edicleia Oracle 6328	BX654847	16688,18	378,85	2,27	437,52	2,62	Winstar Oracle-Et	William Ferdinand Van Der Goot	Arapoti/PR
Condessa Sonia Oracle 1861	BX645762	16134,77	410,19	2,54	477,09	2,96	Jan Noordegraaf Neto	Jan Noordegraaf Neto	Arapoti/PR
Wj Balua Bundle 6266	BR1948784	15244,21	441,56	2,9	490,54	3,22	Denovo 9367 Bundle-Et	William Ferdinand Van Der Goot	Arapoti/PR
Ajb Cacimba Go Fast 1630	HOBRAF07968	15032,13	560,6	3,73	501,02	3,33	Mr Ri-Val-Re Go Fast-Red-Et	Adriaan Jacob Bronkhorst	Arapoti/PR
BJ - DE 3 ANOS ATÉ 3,5 ANOS									
Chacara Bom Retiro Safira Altamaui 1418	BR1944440	16052,7	313,62	1,95	508,15	3,17	Peak Altamaui-Et	Artur Sawatzky	Palmeira/PR
Halley Rebite Aristocrat 683 Te	HOBRAF10015	15932,21	459,47	2,88	455,78	2,86	Mr Frazzled Aristocrat-Et	Ronald S. Elgersma E/Ou Nicolaas A. Elgersma	Arapoti/PR
Selverde Aurora 11893	BX632277	15679,58	689,74	4,4	544,9	3,48	Melarry Tarrino Classic-Et	Teunis Jan E John Herman Groenwold	Castro/PR
Sallia Thomaz Perola Sousa 100721	HOBRAF07891	15668,12	523,66	3,34	468,28	2,99	Kp-Ack Altasousa	Eduardo Rodrigues Thomaz E/Ou Afranio Junior Sala	São Jorge Do Oeste/PR
Selverde Speckle 11290	BR1968426	15519,49	389,37	2,51	448,7	2,89	Wa-Del Yoder Bandares-Et	Teunis Jan E John Herman Groenwold	Castro/PR
BS - DE 3,5 ATÉ 4 ANOS									
Diamantina Hora Seaglass Jujuba	BX617652	17404,46	405,43	2,33	512,28	2,94	Ladys-Manor Bnd Seaglass-Et	Dirceu Antonio Osmarini	Arapoti/PR
Frieslandia Miriam 1610	BR1897280	16343,04	539,13	3,3	495,34	3,03	Sandy-Valley Copious-Et	Syben De Jong	Arapoti/PR
Pedrinhas Sompom Timberlake 1200	BX619861	15942,33	508,78	3,19	518,82	3,25	Silveridge V Timberlake	Mario De Araujo Barbosa	Castro/PR
R.G. Spottly Frazzled 2275	BX611354	15901,49	504,84	3,17	476,62	3	Melarry Josopher Frazzled-Et	Margareta Johanna Van Nouhuys Groenwold	Castro/PR
Bronkhorst Jandaia 512 Challenger	BX607399	15602,79	567,05	3,63	486,01	3,11	Sandy-Valley Challenger-Et	Korstiaan Bronkhorst	Arapoti/PR
CJ - DE 4 ATÉ 4,5 ANOS									
Wj Cacamba Medley 5464	BX613765	17031,13	535,06	3,14	522,18	3,07	Abs Medley-Et	William Ferdinand Van Der Goot	Arapoti/PR
Nab Corrie Zebra 1223	BX616729	16334,68	462,93	2,83	471,02	2,88	Blumenfeld Zebra-Et	Nicolaas Arian Bronkhorst	Arapoti/PR
Selverde Magda 10561	BX600589	15975,29	468,95	2,94	442,01	2,77	Abs Crimson-Et	Teunis Jan E John Herman Groenwold	Castro/PR
Selverde Heringa 10697	BX607032	15638,47	763,8	4,88	521,79	3,34	Progenesis Positive	Teunis Jan E John Herman Groenwold	Castro/PR
Selverde Maaike 11571	BX625189	15560,82	641,5	4,12	416,06	2,67	Denovo 7947 Glitz-Et	Teunis Jan E John Herman Groenwold	Castro/PR
CS - DE 4,5 ATÉ 5 ANOS									
De Jager 80 Leda Meridian Scotch	BX595253	17086,6	684,58	4,01	516,67	3,02	Westcoast Scotch	Frederik De Jager	Castro/PR
Selverde Maaike 10495	BX600509	16921,35	639,09	3,78	520,01	3,07	Cal-Roy-Al Yoda-Et	Teunis Jan E John Herman Groenwold	Castro/PR
Selverde Anna Bella 10070	BX592763	15079,25	452,3	3	490,04	3,25	S-S-I Montross Jedi-Et	Teunis Jan E John Herman Groenwold	Castro/PR
Drentina Debonair Karma 158	BX630843	14649,96	554,86	3,79	406,25	2,77	Peak Altakarma-Et	Eduardo Henrique Groenwold	Castro/PR
Chacara Bom Retiro Cornela Altasith 1300	BX589954	14578,35	390,87	2,68	499,27	3,42	Higherransom Altasith-Et	Artur Sawatzky	Palmeira/PR
5 ANOS									
Wj Primeira Tubb 4640	BX580066	17223,72	524,02	3,04	501,17	2,91	Lismore Kngboy Tubb 6198-Et	William Ferdinand Van Der Goot	Arapoti/PR
Pedrinhas Ohara King Royal 768 Te	BX562828	16730,5	464	2,77	522,45	3,12	Plain-Knoll King Royal-Et	Mario De Araujo Barbosa	Castro/PR
Beatrix Jacoba 1395	BX599910	16222,33	576,24	3,55	500,02	3,08	Cheveret Investor	Fernanda Krieger Bacelar Pereira	Jaguariava/PR
Drentina Romkje Corps 122	BX578810	15969,11	869,33	5,44	431,24	2,7	Stantons Ss Corps-Et	Eduardo Henrique Groenwold	Castro/PR
Drentina Lexicon Tierod 138	BX580036	15833,05	718,46	4,54	495,41	3,13	Peak Altatierod-Et	Eduardo Henrique Groenwold	Castro/PR
6 ANOS									
Jelui Madonna 1613	BR1877052	16319,47	404,48	2,48	459,8	2,82		Marcos Vinicius Napoli	Castro/PR
Frieslandia Jeane 1440	BR1897162	15868,96	594,04	3,74	499,07	3,14		Syben De Jong	Arapoti/PR
Selverde Speckle 8904	BX567425	14924,32	575,02	3,85	483,28	3,24	De-Su 521 Bookem-Et	Teunis Jan E John Herman Groenwold	Castro/PR
Regia 4743 Gilcrest	BX554150	14869,93	613,93	4,13	481,17	3,24	De-Su Altaligcrest-Et	Marvin Epp	Palmeira/PR
Wj Baronessa Genius 4307	BR1850922	14808,32	450,48	3,04	477,98	3,23	Co-Op Rb Mntns Genius-Et	William Ferdinand Van Der Goot	Arapoti/PR
7 ANOS									
Selverde Victoria 7108	BX511688	15072,09	491,16	3,26	404,68	2,68	View-Home Monterey-Et	Teunis Jan E John Herman Groenwold	Castro/PR
Selverde Beatrix 7678	BX537112	13697,69	630,18	4,6	450,6	3,29	View-Home Monterey-Et	Teunis Jan E John Herman Groenwold	Castro/PR
Condessa Sina Canyon 1120	BX538334	13519,48	396,77	2,93	385,65	2,85	Deep-Run-Crk Dfr Canyon-Et	Jan Noordegraaf Neto	Arapoti/PR
Drentina Wiersma Monterey 55	BX542753	13261,95	651,6	4,91	332,34	2,51	View-Home Monterey-Et	Eduardo Henrique Groenwold	Castro/PR
Selverde Flora 7665	BX531796	12934,22	514,28	3,98	418,05	3,23	De-Su 11236 Balisto-Et	Teunis Jan E John Herman Groenwold	Castro/PR
ADULTA JR									
Nab Corrie Control 542	BX482719	12654,22	509,34	4,03	433,33	3,42	JK Eder-I Control	Fernanda Krieger Bacelar Pereira	Jaguariava/PR
C.A.M. Ky Alma Discus 369	HOBRAF135533	12504,17	370,81	2,97	401,6	3,21	Kings-Ransom H Discus-Et	Reinaldo J. Schmidt E/Ou Noemia A. Schmidt	Carambei/PR
Lod Tiago Sa 399	BR1834420	12414,27	579,68	4,67	370,43	2,98		Stieven Haijes Elgersma	Arapoti/PR
C.A.M. Kelly Hancock 365	HOBRAF162467	12066,71	399,03	3,27	390,06	3,26	Siemers Doc Hancock	Reinaldo J. Schmidt E/Ou Noemia A. Schmidt	Carambei/PR
Rag Vima 677 Patrick 952	BR1809099	12021,2	417,26	3,47	373,85	3,11	Rag Patrick 586 Hill Te	Raul F. Guimaraes E Ricardo F. Guimaraes	Carambei/PR
ADULTA SR									
Hbk Neusa 91	BX593818	11269,5	289,97	2,57	307,82	2,73	Ronelee Toystory Domain-Et	Henk Boele Kassies	Castro/PR
Chacara Bom Retiro Majura 1220	BR1880250	10057,38	379,65	3,77	304,34	3,03		Artur Sawatzky	Palmeira/PR
Adolf Mel 1299	BB21353	6704,73	141,73	2,11	147,44	2,2	Aalshorst Pleasure	Adolf Hendrik Van Arragon	Arapoti/PR
Cabarth Lindis Boliver 844	BR1741217	5435,09	218,3	4,02	148,44	2,73	End-Road Pvf Boliver-Et	Camilo Miguel Barth	Castro/PR
Jonasrose Lua 71	HOBRAF31137	2750,18	83,3	3,03	92,57	3,37		Jonas Rose	Maniãndia Do Sul/PR



PRIMEIRA DIVISÃO 305 DIAS 3 ORDENHAS INDIVIDUAL POR CLASSE DE IDADE

01/06/2025 ATÉ 30/06/2025

ANIMAL	REGISTRO	PRODUÇÃO KG	GORD KG	GORD %	PROT KG	PROT %	NOME DO PAI	PROPRIETÁRIO	MUNICÍPIO
AA - ATÉ 2 ANOS									
Arkafka Angelica De Stormy 4216	HOBRAF45617	17384,34	477,63	2,75	527,68	3,04	Denovo 17055 Stormy-Et	Armando P.Carvalho F.E/Ou Maria H.Albuquerque	Castro/PR
Arkafka Dina De Alonso 4255	HOBRAF45647	17105,22	562,57	3,29	553,05	3,23	Fb 7683 Billy Alonso-Et	Armando P.Carvalho F.E/Ou Maria H.Albuquerque	Castro/PR
Rch Sonia 2291 Moon	HOBRAF109187	16986,78	669,36	3,94	597,26	3,52	Sandy-Valley Moon-Et	Raphael Cornelis Hoogerheide	Carambel/PR
Rch Astrid 1943 Dawson	BX653953	16633,08	581,85	3,5	550,24	3,31	Tjr Duke Dawson-Et	Raphael Cornelis Hoogerheide	Carambel/PR
Melkstad Moringa Espn 9641	HOBRAF234639	16479,35	382,21	2,32	422,97	2,57	Progenesis Espn	Melkstad Agropecuaria Ltda.	Carambel/PR
AJ - DE 2 ATÉ 2,5 ANOS									
Arkafka Cebola De Alonso 4076	HOBRAF30592	18502,11	583,02	3,15	584,39	3,16	Fb 7683 Billy Alonso-Et	Armando P.Carvalho F.E/Ou Maria H.Albuquerque	Castro/PR
Klaas Nette 2821	HOBRAF11363	17279,19	394,96	2,29	505,27	2,92	S-S-I Josuper Rocketfire-Et	Agropecuaria Salomons Ltda - Me	Castro/PR
Regia 8126 Prince	BX665687	16724,97	547,79	3,28	531,75	3,18	Denovo 2800 Prince-Et	Marvin Epp	Palmeira/PR
Arkafka Pomba De Capri 3958	BX673341	16568,14	451,2	2,72	522,14	3,15	Denovo 14368 Capri-Et	Armando P.Carvalho F.E/Ou Maria H.Albuquerque	Castro/PR
Boa Espera Winnie Tampa 2145	BX660921	15942,2	481,6	3,02	441,73	2,77	Delicious H-Noon Tampa-Et	Wilko Laurens Verburg	Arapoti/PR
AS - DE 2,5 ATÉ 3 ANOS									
Arkafka Adina 3647	HOBRAF113529	20335,45	513,81	2,53	676,01	3,32		Armando P.Carvalho F.E/Ou Maria H.Albuquerque	Castro/PR
Melkstad Smx Holocron Einstein 8291 Te	HOBRAF134541	19507,53	753,83	3,86	658,32	3,37	Silverridge V Einstein	Melkstad Agropecuaria Ltda.	Carambel/PR
Rhoelant 3603 Leda Wickham Octane	BX633126	19402,29	640,77	3,3	619,82	3,19	Stantons High Octane	Ronald Rabbers E/Ou Henrieta A. V. P. Rabbers	Castro/PR
Arkafka Tereza De Archangel 3253 Te	BX646910	18610,33	552,83	2,97	583,4	3,13	Denovo Archangel	Armando P.Carvalho F.E/Ou Maria H.Albuquerque	Castro/PR
Frank'Anna Beta 6144 Deliver	BR1944029	18361,76	455,81	2,48	571,98	3,12	Ocd Jared Deliver-Et	Faz. Frankanna Agropecuaria Ltda.	Carambel/PR
BJ - DE 3 ANOS ATÉ 3,5 ANOS									
Rhoelant 3678 Leda Lambda Fastball	BX645739	20947,61	577,81	2,76	615,84	2,94	Bomaz Fastball-Et	Ronald Rabbers E/Ou Henrieta A. V. P. Rabbers	Castro/PR
J.D.F. Amareto 2793 Poncho	BX643875	19851,63	492,85	2,48	630,98	3,18	St Gen Noble Poncho	Diego Dijkstra E Vinicius Dijkstra	Carambel/PR
Duqueza Maaikje Timberlake 1992	BX626504	19108,75	481,98	2,52	547,86	2,87	Silverridge V Timberlake	Roberto Ari De Castro Greidanus	Carambel/PR
Rch Lena 1761 Alphabet	BR1944163	19021,54	545,39	2,87	651,97	3,43	Ocd Helix Alphabet-Et	Raphael Cornelis Hoogerheide	Carambel/PR
Arkafka Andressa De Kenobi 3207	BX633705	18624,74	634,55	3,41	633,79	3,4	De-Su 14222 Kenobi-Et	Armando P.Carvalho F.E/Ou Maria H.Albuquerque	Castro/PR
BS - DE 3,5 ATÉ 4 ANOS									
Arkafka Aaltje De Fortune 3065	BX630393	19465,45	572,62	2,94	629,34	3,23	Progenesis Fortune	Armando P.Carvalho F.E/Ou Maria H.Albuquerque	Castro/PR
Rch Laurie 1579 Redrock	BR1905316	18883,67	591,99	3,13	632,28	3,35	Redrock-View Klutch-Et	Raphael Cornelis Hoogerheide	Carambel/PR
Arkafka Leticia De Mosaic 3238	BX633718	18721,26	572,63	3,06	581,73	3,11	Denovo 14370 Mosaic-Et	Armando P.Carvalho F.E/Ou Maria H.Albuquerque	Castro/PR
Klaas Reino 2390	BX616597	18709,63	566,96	3,03	583,01	3,12	Progenesis Fabulous	Agropecuaria Salomons Ltda - Me	Castro/PR
Rhoelant 3551 Leda Fortune King Doc	BX625748	18505,2	761,9	4,12	557,01	3,01	Woodcrest King Doc	Ronald Rabbers E/Ou Henrieta A. V. P. Rabbers	Castro/PR
CJ - DE 4 ATÉ 4,5 ANOS									
Rhoelant 3465 Leda Meridian Martini 2	BX612953	20429,01	925,66	4,53	651,34	3,19	Progenesis Martini	Ronald Rabbers E/Ou Henrieta A. V. P. Rabbers	Castro/PR
Regia 5989 Medley	BX595964	18010,07	516,19	2,87	599,73	3,33	Abs Medley-Et	Marvin Epp	Palmeira/PR
Arkafka Aukje De Josuper 2792	BX606906	17780,31	662,92	3,73	554,98	3,12	Uecker Supersire Josuper-Et	Armando P.Carvalho F.E/Ou Maria H.Albuquerque	Castro/PR
Melkstad Jopie Maverick 6334	HOBRAF199005	17313,08	702,34	4,06	530,59	3,06	Progenesis Maverick	Melkstad Agropecuaria Ltda.	Carambel/PR
Frank'Anna Evelin 5490 Dport	BX601887	17112,41	435,12	2,54	576,08	3,37	Bgp Aitdport-Et	Faz. Frankanna Agropecuaria Ltda.	Carambel/PR
CS - DE 4,5 ATÉ 5 ANOS									
Rch Peguena 1487 Electric	BR1905277	19178,38	554,5	2,89	687,26	3,58	Ste Odile Electric	Raphael Cornelis Hoogerheide	Carambel/PR
Arkafka Mirta De Josuper 2690	BX600231	18483,9	559,61	3,03	574,81	3,11	Uecker Supersire Josuper-Et	Armando P.Carvalho F.E/Ou Maria H.Albuquerque	Castro/PR
De Jong Sherry 1367 Padawan	BX595087	18340,43	700,89	3,82	595,44	3,25	Progenesis Padawan	Robert Jan De Jong	Carambel/PR
Melkstad Lumi Copious 5394	BX659956	17894,11	561,67	3,14	575,64	3,22	Sandy-Valley Copious-Et	Melkstad Agropecuaria Ltda.	Carambel/PR
Djani Maverick Dora 9152	BR1887078	17575,94	473,44	2,69	571,1	3,25	Progenesis Maverick	Douwe Jantinus Groenwold	Castro/PR
5 ANOS									
Rhoelant 3034 Dividend Country Lighthouse	BX570667	20231,64	937,91	4,64	666,16	3,29	Westcoast Lighthouse	Ronald Rabbers E/Ou Henrieta A. V. P. Rabbers	Castro/PR
Rhoelant 3009 Leda Meridian Bloomfield 1 Te	BX598756	20191,43	918,03	4,55	608,27	3,01	Siemers Bloomfield-Et	Ronald Rabbers E/Ou Henrieta A. V. P. Rabbers	Castro/PR
Rhoelant 3257 Bessie Eric Doc 1	BX593639	19884,15	580,23	2,92	643,46	3,24	Woodcrest King Doc	Ronald Rabbers E/Ou Henrieta A. V. P. Rabbers	Castro/PR
Melkstad Pascuera Country 4543	BX575706	19049,88	617,86	3,24	567,21	2,98	Claynook Country	Melkstad Agropecuaria Ltda.	Carambel/PR
Djani Bloomfield Hendrika 8137	BX573892	18405,49	632,98	3,44	578,22	3,14	Siemers Bloomfield-Et	Douwe Jantinus Groenwold	Castro/PR
6 ANOS									
Rhoelant 3007 Leda Meridian Outlast	BX567086	21586,91	702,97	3,26	673,19	3,12	Progenesis Outlast	Ronald Rabbers E/Ou Henrieta A. V. P. Rabbers	Castro/PR
Datiyuca Boastful Alabama 2887	BX553192	16878,58	673,39	3,99	527,58	3,13	Bryceholme Ss Boastful-Et	Eduard Jan Petter E/Ou Alvaro Conrado Petter	Castro/PR
Djani Megastar Nina 7096	BX548996	16209,14	461,31	2,85	491,02	3,03	S-S-I Montross Megastar-Et	Douwe Jantinus Groenwold	Castro/PR
Conde Alida Renegade 2576	BX557957	15962,56	471,92	2,96	449,87	2,82	Co-Op Renegade-Et	Marco Noordgraaf	Castro/PR
Fini Doorman Elie 8177	BX576033	15940,15	337,92	2,12	463,45	2,91	Val-Bisson Doorman	Agropecuaria Fini Ltda	Castro/PR
7 ANOS									
Fini Doorman Heringa 7077	BX561613	16072,3	568,11	3,53	479,5	2,98	Val-Bisson Doorman	Agropecuaria Fini Ltda	Castro/PR
Adrimar Baronesa Megasire 831	BX519815	15114,33	531,79	3,52	456,3	3,02	Butz-Hill Megasire-Et	Adriaan Frederik Kok	Arapoti/PR
Datiyuca Megasire Wilhelmina 2802	BX544370	14813,88	566,31	3,82	489,64	3,31	Butz-Hill Megasire-Et	Eduard Jan Petter E/Ou Alvaro Conrado Petter	Castro/PR
Tinga Aia	BX513348	14137,1	350,39	2,48	376,65	2,66	Ensenada Taboo Planet-Et	Luiz Roberto Madureira E/Ou Fabio B.Madureira	Castro/PR
Djani Boastful Dora 6132	BX530591	13700,84	465,61	3,4	433,47	3,16	Bryceholme Ss Boastful-Et	Douwe Jantinus Groenwold	Castro/PR
ADULTA JR									
G.G.D. Iara 557	HOBRAF139800	16238,42	594,8	3,66	551,15	3,39		Gilberto Georg Degger	Carambel/PR
Melkstad Graciosa Fx 2341	BX498968	16060,23	503,5	3,14	505,21	3,15	Jeanlu Fix	Melkstad Agropecuaria Ltda.	Carambel/PR
Pedrinhas Merce Megasire 575	BX519899	15090,65	414,26	2,75	467,27	3,1	Butz-Hill Megasire-Et	Mario De Araujo Barbosa	Castro/PR
Friso Marlene 2870	HOBRAF226935	14465,46	331,46	2,29	455,86	3,15		Auke Dijkstra E/Ou Bauke Dijkstra	Ponta Grossa/PR
Tjmarara Jinha 993	BR1897093	14020	415,64	2,96	431,02	3,07		Anna Christie De Geus	Carambel/PR
ADULTA SR									
Campolati Toubibi Elizabeth 3130	BX471983	10757,54	333,12	3,1	289,03	2,69	Dudoc Toubib P	Marcos Paulo Kassies	Castro/PR
Baios Teresa Homestead 984	BR1583258	9728,24	268,08	2,76	303,16	3,12	Bomaz Homestead-Et	Ermelino Oliveira Santos E Filhos	Palmas/PR
Brilhante Figura El Dorado 211020	BR1930459	3171,67	129,72	4,09	86,27	2,72	Farnear Delta El Dorado-Et	Hendrikus Salomons	Castro/PR
Tinga Jurua	BX484048	1788,82	56,88	3,18	51,52	2,88	Co-Op Upd Matrix Pax-Red-Et	Luiz Roberto Madureira E/Ou Fabio B.Madureira	Castro/PR
Hbk Aukje 218	BR1791783	1286,21	44,63	3,47	40,13	3,12	Kellercrest Mano-Man Leo-Et	Henk Boele Kassies	Castro/PR



PRIMEIRA DIVISÃO 365 DIAS 2 ORDENHAS INDIVIDUAL POR CLASSE DE IDADE

01/06/2025 ATÉ 30/06/2025

ANIMAL	REGISTRO	PRODUÇÃO KG	GORD KG	GORD %	PROT KG	PROT %	NOME DO PAI	PROPRIETÁRIO	MUNICÍPIO
AA - ATÉ 2 ANOS									
R.G. Maarlje Captain 2799	HOBRAF13484	15431,68	643,76	4,17	522,2	3,38	Genosource Captain-Et	Margareta Johanna Van Nouhuys Groenwold	Castro/PR
Wj Ópiniosa Granada 7175	HOBRAF23434	15067,61	511,08	3,39	433,87	2,88	T-Spruce Nugnt Granada-Et	William Ferdinand Van Der Goot	Arapoti/PR
Wj Olívia Granada 7152	HOBRAF22474	15017,24	503,53	3,35	460,39	3,07	T-Spruce Nugnt Granada-Et	William Ferdinand Van Der Goot	Arapoti/PR
A.R.K. Dubai Nice 3032	BX671826	14989,77	553,91	3,7	524,57	3,5	St Gen Noble Dubai-Et	Adriano Renato Kiers	Ponta Grossa/PR
Regia 8484 Maximus	BX673985	14951,62	775,95	5,19	509,29	3,41	Wet Acura Maximus-Et	Marvin Epp	Palmeira/PR
AJ - DE 2 ATÉ 2,5 ANOS									
Halley Lucy D. Lambda 379 Te	BX665308	17310,87	575,84	3,33	548,71	3,17	Farnear Delta-Lambda-Et	Ronald S. Elgersma E/Ou Nicolaas A. Elgersma	Arapoti/PR
H.F.K. Isabelle 2041	BX646511	16362,98	582,72	3,56	520,76	3,18	Sandy-Valley Challenger-Et	Rodrigo Feijo Da Costa	Castro/PR
Borg Astralina Spectre Security 2623	BX660198	15862,35	547,42	3,45	480,84	3,03	Ttm Security-Et	Ubel Borg E/Ou Rogério Egbert Borg	Castro/PR
C.A.M. Astrasandra Alphabet 346	BX665370	15787,66	468,27	2,97	529,51	3,35	Ocd Helix Alphabet-Et	Reinaldo J. Schmidt E/Ou Noemia A. Schmidt	Carambel/PR
Selverde Marthá 13704	BX661406	15778,94	708,18	4,49	547,45	3,47	Denovo 16333 Envy-Et	Teunis Jan E John Herman Groenwold	Castro/PR
AS - DE 2,5 ATÉ 3 ANOS									
Miradouro Renske Torro 879	BX640269	19089,03	422,65	2,21	560,39	2,94	Maplehurst Delroy Torro-Et	Wim Koopman	Arapoti/PR
Wj Edicleia Oracle 6328	BX654847	17713,22	421,29	2,38	476,13	2,69	Winstar Oracle-Et	William Ferdinand Van Der Goot	Arapoti/PR
Wj Balua Bundle 6266	BR1948784	17534,81	528,69	3,02	572,11	3,26	Denovo 9367 Bundle-Et	William Ferdinand Van Der Goot	Arapoti/PR
Nova Linqinda Jaqueline Devoid 420	BX645847	17481,7	501,31	2,87	560,44	3,21	Delicious Noble Devoid-Et	Marinus Teunis Hagen Filho	Arapoti/PR
Luamar 255 Jk Timberlake Dallas	BX657364	17156,6	517,09	3,01	535,79	3,12	Silverridge V Timberlake	Luiz Gonzaga Fayzano Neto	Palmeira/PR
BJ - DE 3 ANOS ATÉ 3,5 ANOS									
Chacara Bom Retiro Safira Altamaui 1418	BR1944440	18662,75	374,88	2,01	603,43	3,23	Peak Altamaui-Et	Artur Sawatzky	Palmeira/PR
Selverde Speckle 11290	BR1968426	17892,55	459,39	2,57	529,28	2,96	Wa-Del Yoder Bandares-Et	Teunis Jan E John Herman Groenwold	Castro/PR
C.L.G. Mina Knox 1860	BX625166	17606,1	563,72	3,2	530,03	3,01	De-Su 14233 Knox-Et	Amanda E Analucia Litzinger Gomes	Pirai Do Sul/PR
Halley Rebite Aristocrat 683 Te	HOBRAF10015	17289,12	505,51	2,92	508,35	2,94	Mr Frazzled Aristocrat-Et	Ronald S. Elgersma E/Ou Nicolaas A. Elgersma	Arapoti/PR
Selverde Aurora 11893	BX632277	17139,58	784,11	4,57	603,74	3,52	Melarry Tarrino Classic-Et	Teunis Jan E John Herman Groenwold	Castro/PR
BS - DE 3,5 ATÉ 4 ANOS									
Diamantina Hora Seaglass Jujuba	BX617652	20083,86	469,43	2,34	605,85	3,02	Lady-Manor Bnd Seaglass-Et	Dirceu Antonio Osmarini	Arapoti/PR
Frieslandia Miriam 1610	BR1897280	18614,79	614,62	3,3	573,34	3,08	Sandy-Valley Copious-Et	Sybre De Jong	Arapoti/PR
Pedrinhas Sompom Timberlake 1200	BR619861	18510,43	600,56	3,24	615,41	3,32	Silverridge V Timberlake	Mario De Araujo Barbosa	Castro/PR
R.G. Spottie Frazzled 2275	BX611354	18275,39	566,16	3,1	555,33	3,04	Melarry Josopher Frazzled-Et	Margareta Johanna Van Nouhuys Groenwold	Castro/PR
Drentina Mira Altuve 195	BX608988	18088,84	869,28	4,81	569,43	3,15	Peak Altaaltuve-Et	Eduardo Henrique Groenwold	Castro/PR
CJ - DE 4 ATÉ 4,5 ANOS									
Regia 6230 Yoda	BX603659	18120,56	482,7	2,66	555,79	3,07	Cal-Roy-Al Yoda-Et	Marvin Epp	Palmeira/PR
Wj Cacamba Medley 5464	BX613765	18004,74	577,34	3,21	556,78	3,09	Abs Medley-Et	William Ferdinand Van Der Goot	Arapoti/PR
Selverde Heringa 10697	BX607032	17796,37	866,07	4,87	602,49	3,39	Progenesis Positive	Teunis Jan E John Herman Groenwold	Castro/PR
A.R.K. Fortune Ana 2485	BX600381	17722,29	702,53	3,96	511,71	2,89	Progenesis Fortune	Adriano Renato Kiers	Ponta Grossa/PR
Selverde Magda 10561	BX600589	17511,59	518,49	2,96	511,15	2,92	Abs Crimson-Et	Teunis Jan E John Herman Groenwold	Castro/PR
CS - DE 4,5 ATÉ 5 ANOS									
Selverde Maaike 10495	BX600509	19273,15	693,54	3,6	617,25	3,2	Cal-Roy-Al Yoda-Et	Teunis Jan E John Herman Groenwold	Castro/PR
De Jager 80 Leda Meridian Scotch	BX595253	18498,4	740,78	4	566,18	3,06	Westcoast Scotch	Frederik De Jager	Castro/PR
Waldstein Flor Fafa Ross-Red 67	BB23362	16917,06	766,86	4,53	545,15	3,22	Mr Eskdale Ross-Red-Et	Carlos Alberto Huben	Castro/PR
Tite Bebel 115	BR1946208	16867,89	498,09	2,95	424,95	2,52	Artur Mozart Martins E/Ou Eric Ranulfo Martins	Artur Mozart Martins E/Ou Eric Ranulfo Martins	Pinhao/PR
Selverde Anna Bella 10070	BX592763	16767,55	535,34	3,19	550,27	3,28	S-S-I Montross Jedi-Et	Teunis Jan E John Herman Groenwold	Castro/PR
5 ANOS									
Wj Primeira Tubb 4640	BX580066	19486,65	614,74	3,15	578,65	2,97	Lismore Kingboy Tubb 6198-Et	William Ferdinand Van Der Goot	Arapoti/PR
Pedrinhas Ohara King Royal 768 Te	BX562828	19198,45	556,68	2,9	603,28	3,14	Plain-Knoll King Royal-Et	Mario De Araujo Barbosa	Castro/PR
Drentina Romkje Corps 122	BX578810	18607,91	1005,3	5,4	525,7	2,83	Stantons Ss Corps-Et	Eduardo Henrique Groenwold	Castro/PR
Beatrix Jacoba 1395	BX599910	18055,33	659,07	3,65	575,02	3,18	Cheveret Investor	Fernanda Krieger Bacelar Pereira	Jaguariaiva/PR
Selverde Mina 9601	BX588095	17925,88	615,54	3,43	573,79	3,2	Pine-Tree Prophecy-Et	Teunis Jan E John Herman Groenwold	Castro/PR
6 ANOS									
Regia 4743 Gilcrest	BX554150	18276,77	780,47	4,27	602,76	3,3	De-Su Altaligcrest-Et	Marvin Epp	Palmeira/PR
Frieslandia Jeane 1440	BR1897162	17376,06	635,51	3,66	559,78	3,22	Wa-Del Abs Butler-Et	Sybre De Jong	Arapoti/PR
C.L.G. Hilda Butler 1559	BR1836373	16785,24	814,87	4,85	609,72	3,63	Wa-Del Abs Butler-Et	Frederik De Jager	Castro/PR
Selverde Speckle 8904	BX567425	16191,82	635,99	3,93	533,47	3,29	De-Su 521 Bookem-Et	Teunis Jan E John Herman Groenwold	Castro/PR
Selverde Jeltje 8874	BX567031	16105,34	540,63	3,36	495,82	3,08	De-Su 521 Bookem-Et	Teunis Jan E John Herman Groenwold	Castro/PR
7 ANOS									
Selverde Victoria 7108	BX511688	16701,39	558,29	3,34	467,42	2,8	View-Home Monterey-Et	Teunis Jan E John Herman Groenwold	Castro/PR
Selverde Beatrix 7678	BX537112	15238,09	718,12	4,71	515,52	3,38	View-Home Monterey-Et	Teunis Jan E John Herman Groenwold	Castro/PR
Selverde Flora 7665	BX531796	15227,72	614,03	4,03	498,55	3,27	De-Su 11236 Balisto-Et	Teunis Jan E John Herman Groenwold	Castro/PR
Palmeirinha Techase 662	BR1854316	14517,75	603,59	4,16	462,1	3,18	Springway Blvr Chase-Et	Joao Penteado Da Rosa	Carambel/PR
C.L.G. Chita Logan 1487	BR1952750	14314,13	407,61	2,85	363,92	2,54	Springside Mc Logan 2683-Et	Amanda E Analucia Litzinger Gomes	Pirai Do Sul/PR
ADULTA JR									
C.A.M. Ky Alma Discus 369	HOBRAF135533	15219,17	447,37	2,94	494,61	3,25	Kings-Ransom H Discus-Et	Reinaldo J. Schmidt E/Ou Noemia A. Schmidt	Carambel/PR
Rag Virna 677 Patrick 952	BR1809099	14264,7	496,74	3,48	450,55	3,16	Rag Patrick 586 Hill Te	Raul F. Guimaraes E Ricardo F. Guimaraes	Carambel/PR
C.A.M. Kelly Hancock 365	HOBRAF162467	14170,21	479,47	3,38	468,81	3,31	Siemers Doc Hancock	Reinaldo J. Schmidt E/Ou Noemia A. Schmidt	Carambel/PR
Nab Corrie Control 542	BX482719	13424,47	544,69	4,06	466,24	3,47	JK Eder-I Control	Fernanda Krieger Bacelar Pereira	Jaguariaiva/PR
Barth Tain 3921	HOBRAF114910	12637,13	462,71	3,66	412,66	3,27		Leo Paulo Barth	Castro/PR
ADULTA SR									
Chacara Bom Retiro Majura 1220	BR1880250	11331,38	444,52	3,92	355,91	3,14		Artur Sawatzky	Palmeira/PR
Adolf Mel 1299	BB21353	7002,33	141,73	2,02	147,44	2,11	Aalshorst Pleasure	Adolf Hendrik Van Arragon	Arapoti/PR



PRIMEIRA DIVISÃO 365 DIAS 3 ORDENHAS INDIVIDUAL POR CLASSE DE IDADE

01/06/2025 ATÉ 30/06/2025

ANIMAL	REGISTRO	PRODUÇÃO KG	GORD KG	GORD %	PROT KG	PROT %	NOME DO PAI	PROPRIETÁRIO	MUNICÍPIO
AA - ATÉ 2 ANOS									
Rch Astrid 1943 Dawson	BX653953	19896	695,29	3,49	672,88	3,38	Tjr Duke Dawson-Et	Raphael Cornelis Hoogerheide	Carambei/PR
Melkstad Moringa Espn 9641	HOBRAF234639	19263,3	494,15	2,57	519,83	2,7	Progenesis Espn	Melkstad Agropecuaria Ltda.	Carambei/PR
Arkafia Aparecida De Brewer 4198	HOBRAF36925	18834,65	589,25	3,13	610,24	3,24	Denovo 16224 Brewer-Et	Armando P.Carvalho F.E/Ou Maria H.Albuquerque	Castro/PR
Afw Achiever Lucia 8381	BR1968749	18641,27	714,58	3,83	526,43	2,82	Abs Achiever-Et	Albertus Frederik Wolters	Castro/PR
Arkafia Celina De Kickoff 4032	HOBRAF28555	18500,53	471,49	2,55	604,48	3,27	Denovo 15642 Kickoff-Et	Armando P.Carvalho F.E/Ou Maria H.Albuquerque	Castro/PR
AJ - DE 2 ATÉ 2,5 ANOS									
Regia 8126 Prince	BX665687	19881,44	690,3	3,47	634,78	3,19	Denovo 2800 Prince-Et	Marvin Epp	Palmeira/PR
Boa Espera Winnie Tampa 2145	BX660921	18888,7	631,71	3,34	543,69	2,88	Delicious H-Noon Tampa-Et	Wilko Laurens Verborg	Arapoti/PR
Tinga Cava	HOBRAF24351	17665,36	452,92	2,56	528,92	2,99	T-Spruce Frazzle Whisker-Et	Luiz Roberto Madureira E/Ou Fabio B.Madureira	Castro/PR
Arkafia Pomba De Capri 3958	BX673341	17622,94	481,37	2,73	557,26	3,16	Denovo 14368 Capri-Et	Armando P.Carvalho F.E/Ou Maria H.Albuquerque	Castro/PR
Rch Amílca 2130 Captain	BX673458	17608,24	823,12	4,67	756,04	4,29	Glen-Valley Bw Captain-Et	Raphael Cornelis Hoogerheide	Carambei/PR
AS - DE 2,5 ATÉ 3 ANOS									
Rhoelandt 3603 Leda Wickham Octane	BX633126	22274,88	772,76	3,47	725,14	3,26	Stantons High Octane	Ronald Rabbers E/Ou Henrieta A. V. P. Rabbers	Castro/PR
Arkafia Tereza De Archangel 3253 Te	BX646910	21957,28	669,23	3,05	695,98	3,17	Denovo Archangel	Armando P.Carvalho F.E/Ou Maria H.Albuquerque	Castro/PR
Rch Neiva 1951 Tampa	BX653955	21458,42	591,23	2,76	727,88	3,39	Delicious H-Noon Tampa-Et	Raphael Cornelis Hoogerheide	Carambei/PR
Arkafia Adina 3647	HOBRAF113529	21379,65	544,72	2,55	715,37	3,35	Armando P.Carvalho F.E/Ou Maria H.Albuquerque	Armando P.Carvalho F.E/Ou Maria H.Albuquerque	Castro/PR
Frank'Anna Bela 6144 Deliver	BR1944029	21220,57	530,03	2,5	666,72	3,14	Ocd Jared Deliver-Et	Faz. Frankanna Agropecuaria Ltda.	Carambei/PR
BJ - DE 3 ANOS ATÉ 3,5 ANOS									
Duqueza Maaike Timberlake 1992	BX626504	22747,78	575,25	2,53	659,62	2,9	Silverridge V Timberlake	Roberto Ari De Castro Greidanus	Carambei/PR
Rch Lena 1761 Alphabet	BR1944163	22055,94	666,47	3,02	772,53	3,5	Ocd Helix Alphabet-Et	Raphael Cornelis Hoogerheide	Carambei/PR
Arkafia Andressa De Kenobi 3207	BX633705	21002,84	716,18	3,41	726,23	3,46	De-Su 14222 Kenobi-Et	Armando P.Carvalho F.E/Ou Maria H.Albuquerque	Castro/PR
Rch Julia 1754 Caribbean	BX646249	20909,97	820,12	3,92	690,81	3,3	Tjr Noble Caribbean-Et	Raphael Cornelis Hoogerheide	Carambei/PR
Friso Do It Kauanne 2304	BR1932995	20811,79	417,52	2,01	651,35	3,13	Mir Kb Do It 54947-Et	Auke Dijkstra E/Ou Bauke Dijkstra	Ponta Grossa/PR
BS - DE 3,5 ATÉ 4 ANOS									
Rch Laurie 1579 Redrock	BR1905316	21575,92	682,61	3,16	726,48	3,37	Redrock-View Klutch-Et	Raphael Cornelis Hoogerheide	Carambei/PR
Klaas Reino 2390	BX616597	21209,08	627,91	2,96	663,54	3,13	Progenesis Fabulous	Agropecuaria Salomons Ltda - Me	Castro/PR
Frank'Anna Abaete 5495 Gopro	BX601891	20991,03	704,72	3,36	568,65	2,71	Peak Altaopro-Et	Faz. Frankanna Agropecuaria Ltda.	Carambei/PR
De Jong Heidy 1420 Sharing	BR1885681	20129,58	851,58	4,23	656,71	3,26	Progenesis Sharing	Robert Jan De Jong	Carambei/PR
Rch Detty 1505 Redrock	BX620774	19865,88	690,8	3,48	740,14	3,73	Redrock-View Klutch-Et	Raphael Cornelis Hoogerheide	Carambei/PR
CJ - DE 4 ATÉ 4,5 ANOS									
Regia 5989 Medley	BX595964	20397,14	590,73	2,9	682,99	3,35	Abs Medley-Et	Marvin Epp	Palmeira/PR
Frank'Anna Jani 4799 Karma	BX564361	19890,37	1008,02	5,07	669,1	3,36	Peak Altakarma-Et	Faz. Frankanna Agropecuaria Ltda.	Carambei/PR
Melkstad Jopie Maverick 6334	HOBRAF199005	19473,61	809,69	4,16	602,93	3,1	Progenesis Maverick	Melkstad Agropecuaria Ltda.	Carambei/PR
Melkstad Bungui Apprentice 5304	BX653870	18953,11	718,76	3,79	598,93	3,16	Endco Apprentice-Et	Melkstad Agropecuaria Ltda.	Carambei/PR
San Thome Magali 932 Capri	BX607388	18933,74	572,31	3,02	589,77	3,11	Denovo 14368 Capri-Et	Geraldo Tadeu Prestes E Joao Galvao Prestes	Castro/PR
CS - DE 4,5 ATÉ 5 ANOS									
De Jong Sherry 1367 Padawan	BX595087	20039,07	770,44	3,84	661,13	3,3	Progenesis Padawan	Robert Jan De Jong	Carambei/PR
Melkstad Ordeira Chariot 5091	BX654226	19734,6	644,8	3,27	675,04	3,42	Eldon-Tweed Mod Chariot-Et	Melkstad Agropecuaria Ltda.	Carambei/PR
Djani Blowtorch Heringa 8093	BX569230	19235,75	501,35	2,61	556,69	2,89	Syryczuk Silvr Blowtorch-Et	Douwe Jantinus Groenwold	Castro/PR
Melkstad Belina Copious 5464	BX658521	18964,32	553,23	2,92	610,68	3,22	Sandy-Valley Copious-Et	Melkstad Agropecuaria Ltda.	Carambei/PR
Arkafia Mirta De Josuper 2690	BX600231	18607,1	566	3,04	578,71	3,11	Uecker Supersire Josuper-Et	Armando P.Carvalho F.E/Ou Maria H.Albuquerque	Castro/PR
5 ANOS									
Rhoelandt 3009 Leda Meridian Bloomfield 1 Te	BX598756	22923,83	1079,35	4,71	710,22	3,1	Siemers Bloomfield-Et	Ronald Rabbers E/Ou Henrieta A. V. P. Rabbers	Castro/PR
Rhoelandt 3034 Dividend Country Lighthouse	BX570667	22433,99	1047,8	4,67	749,29	3,34	Westcoast Lighthouse	Ronald Rabbers E/Ou Henrieta A. V. P. Rabbers	Castro/PR
Klaas Nette 2067	BX571553	21415,18	602,41	2,81	667,36	3,12	Stantons Display-Et	Agropecuaria Salomons Ltda - Me	Castro/PR
Melkstad Pascuera Country 4543	BX575706	21292,43	720,53	3,38	646,39	3,04	Claynook Country	Melkstad Agropecuaria Ltda.	Carambei/PR
Harm Sonia Risen Star 5131	BX575469	20699,76	647,15	3,13	589	2,85	S-S-1 Screttr Risen Star-Et	Fernando Sleutjes	Piraí Do Sul/PR
6 ANOS									
Rhoelandt 3007 Leda Meridian Outlast	BX567086	21881,61	713,9	3,26	682,62	3,12	Progenesis Outlast	Ronald Rabbers E/Ou Henrieta A. V. P. Rabbers	Castro/PR
Datiujca Boastful Alabama 2887	BX553192	18797,63	764,11	4,06	594,71	3,16	Bryceholme Ss Boastful-Et	Eduard Jan Petter E/Ou Alvaro Conrado Petter	Castro/PR
Conde Alida Renegade 2576	BX557957	18057,01	528,75	2,93	513,51	2,84	Co-Op Renegade-Et	Marco Noordegraaf	Castro/PR
Melkstad Fx Albania 3057	BR1829097	17258,03	825,64	4,78	525,98	3,05	View-Home Albania-Et	Melkstad Agropecuaria Ltda.	Carambei/PR
Fini Doorman Elie 8177	BX576033	17248,15	370,22	2,15	499,76	2,9	Val-Bisson Doorman	Agropecuaria Fini Ltda	Castro/PR
7 ANOS									
Fini Doorman Heringa 7077	BX561613	17726,8	629,84	3,55	530,68	2,99	Val-Bisson Doorman	Agropecuaria Fini Ltda	Castro/PR
Tinga Aia	BX513348	16128,5	402,52	2,5	443,71	2,75	Ensenada Taboo Planet-Et	Luiz Roberto Madureira E/Ou Fabio B.Madureira	Castro/PR
Datiujca Megasire Wilhelmina 2802	BX544370	15631,32	613,9	3,93	527,8	3,38	Butz-Hill Megasire-Et	Eduard Jan Petter E/Ou Alvaro Conrado Petter	Castro/PR
Klaas Aaltje 1843	BX537041	15203,6	387,4	2,55	403,71	2,66	Klaas Goldchip 296 Fiv	Ermelino Oliveira Santos E Filhos	Palmas/PR
Fini Edison Dora 6122	BX512561	14995,32	544,77	3,63	456,87	3,05	Delta Edison	Agropecuaria Fini Ltda	Castro/PR
ADULTA JR									
G.G.D. Iara 557	HOBRAF139800	18373,42	693,62	3,78	635,02	3,46		Gilberto Georg Degger	Carambei/PR
Melkstad Graciosa Fx 2341	BX498968	17797,03	568,9	3,2	567,52	3,19	Jeanlu Fx	Melkstad Agropecuaria Ltda.	Carambei/PR
Tinga Acida	BX484119	16340,89	401,97	2,46	495,46	3,03	Welcome Gildi-Et	Luiz Roberto Madureira E/Ou Fabio B.Madureira	Castro/PR
Palmente Marcia 404	BR1748024	15614,34	333,2	2,13	465,34	2,98		Ermelino Oliveira Santos E Filhos	Palmas/PR
G.G.D. Silmara 689	HOBRAF139903	15613,84	498,49	3,19	519,69	3,33		Gilberto Georg Degger	Carambei/PR



TYPE CLASS

MUITO BOA PRIMEIRO PARTO

O MODELO DE VIDA PRODUTIVA, LONGEVIDADE E BEM ESTAR DA PRODUÇÃO LEITEIRA NO BRASIL

ANIMAIS CLASSIFICADOS PARA TIPO CLASSE MUITO BOM (MB) DE 1º PARTO

01/07/2025 A 31/07/2025

REGISTRO	ANIMAL	PF	PAI	PROPRITÁRIO	MUNICÍPIO
HOBRAF37769	BUR JR. HAXL RINA 4692 TE	88	PEAK HAXL-ET	HENDRIK DE BOER E/OU REINALDO DE BOER	CASTRO/PR
HOBRAF120751	BUR JR. DYNASTY HEBRAICA 5171 TE	87	KINGS-RANSOM DYNASTY-ET	HENDRIK DE BOER E/OU REINALDO DE BOER	CASTRO/PR
HOBRAF46009	FINI PIMBALL MAAIKE 22710	86	PROGENESIS PINBALL	AGROPECUARIA FINI LTDA	CASTRO/PR
HOBRAF81714	J.C.L. 3076 LORETA REDEYE TE	86	VOGUE REDEYE P	JOAO CORNELIO LOS	CARAMBÉ/PR
HOBRAF40451	ENGENHO DO LAGO UPSWING ESTELA 2531	86	PEAK UPSWING-ET	JOAO GUILHERME ROCHA LOURES BRENNER	IMBITUVA/PR
HOBRAF150395	GERMINA MARAISA PLAYBACK 1267	86	PEAK PLAYBACK-ET	BERNARDO GARCIA DE ARAUJO JORGE	MARILÂNDIA DO SUL/PR
HOBRAF116003	KOMAGOME BRIANA MILANO 1299 FIV	86	LEBOLD DREAMVIEW MILANO	EDILSON YASUHIKO KOMAGOME	FLORESTA/PR
HOBRAF31826	AJB CACILDA TOP RED 1792	86	KOEPON ALTATOP-RED	ADRIAN JACOB BRONKHORST	ARAPOTI/PR
HOBRAF192713	EMILIA JANJA 1619	85	DELTA NOMINATOR-RED	JOHANNES WOLTER STRIJKER	CASTRO/PR
HOBRAF90803	W H H FABULOSA SCARLET PARTY 1753	85	SIEMERS PARTY-ET	TILBERTO HENRIQUE HUSCH	CASTRO/PR
HOBRAF45587	FRISO NETWORK ANNA 3056	85	JIMTOWN NETWORK-RED-ET	AUKE DIJKSTRA E/OU BAUKE DIJKSTRA	PONTA GROSSA/PR
HOBRAF31306	BUR JR. SUPERNATURAL WILHELMINA 4853	85	PEAK ALTASUPERNATURAL-ET	HENDRIK DE BOER E/OU REINALDO DE BOER	CASTRO/PR
HOBRAF53088	CONDE JANAINA NETO 3931	85	S-S-I DOC NETO-ET	MARCO NOORDEGRAAF	CASTRO/PR
HOBRAF21946	DUQUEZA FILOMENA PINBALL 3016	85	PROGENESIS PINBALL	ROBERTO ARI DE CASTRO GREIDANUS	CARAMBÉ/PR
HOBRAF59734	DUQUEZA MATTY PINBALL 3524	85	PROGENESIS PINBALL	ROBERTO ARI DE CASTRO GREIDANUS	CARAMBÉ/PR
HOBRAF80255	DUQUEZA MATTY SUGARHIGH 3688	85	FLY-HIGHER SUGARHIGH-ET	ROBERTO ARI DE CASTRO GREIDANUS	CARAMBÉ/PR
HOBRAF59820	DUQUEZA JARDINEIRA SUPERNATURAL 3558	85	PEAK ALTASUPERNATURAL-ET	ROBERTO ARI DE CASTRO GREIDANUS	CARAMBÉ/PR
HOBRAF86159	SAN THOME LARA 7306 EQUITY	85	WINSTAR EQUITY-P-ET	GERALDO TADEU PRESTES E JOAO GALVAO PRESTES	CASTRO/PR
HOBRAF80582	SAN THOME CORINE 2327 GUSTY	85	DENOVO 2149 GUSTY-ET	GERALDO TADEU PRESTES E JOAO GALVAO PRESTES	CASTRO/PR
HOBRAF127931	JDEEN 2311 DE AUGUSTA TOP-RED	85	KOEPON ALTATOP-RED	JANETE DEEN	CASTRO/PR
HOBRAF100197	ENGENHO DO LAGO PARKER ARLENE 2675	85	FUSTSYN PARKER-ET	JOAO GUILHERME ROCHA LOURES BRENNER	IMBITUVA/PR
HOBRAF7008	ENGENHO DO LAGO TASKFORCE LAURA 2650	85	DELTA TASKFORCE P-RED	JOAO GUILHERME ROCHA LOURES BRENNER	IMBITUVA/PR
HOBRAF45592	ENGENHO DO LAGO STALLONE EARLENE 2481	85	PEAK STALLONE-ET	JOAO GUILHERME ROCHA LOURES BRENNER	IMBITUVA/PR
HOBRAF100301	ENGENHO DO LAGO PARKER ALMA 2676	85	FUSTSYN PARKER-ET	JOAO GUILHERME ROCHA LOURES BRENNER	IMBITUVA/PR
HOBRAF45514	STEINER CACAU ALPHABET 162	85	OCD HELIX ALPHABET-ET	RODRIGO STEINER	FRANCISCO BELTRÃO/PR
HOBRAF150365	GERMINA LADY EVEN 1257	85	PEAK BREAK EVEN-ET	BERNARDO GARCIA DE ARAUJO JORGE	MARILÂNDIA DO SUL/PR
HOBRAF68095	GERMINA FRANCESA 3281 BREAKING NEWS 1290	85	PEAK BREAKING NEWS-ET	BERNARDO GARCIA DE ARAUJO JORGE	MARILÂNDIA DO SUL/PR
HOBRAF48268	KOMAGOME BATINA MARBLE RED 1199 FIV	85	KOEPON MARBLE-RED-ET	EDILSON YASUHIKO KOMAGOME	FLORESTA/PR
HOBRAF45960	KOMAGOME KITANA FERRARO 1246 FIV	85	OCD FERRARO-ET	EDILSON YASUHIKO KOMAGOME	FLORESTA/PR
BR1974676	AJB PALMEIRA UPSWING 1722	85	PEAK UPSWING-ET	ADRIAN JACOB BRONKHORST	ARAPOTI/PR
HOBRAF66936	AJB JULIANA PINBALL 1865	85	PROGENESIS PINBALL	ADRIAN JACOB BRONKHORST	ARAPOTI/PR
HOBRAF66933	AJB BRIGITTE REDEYE 1861	85	VOGUE REDEYE P	ADRIAN JACOB BRONKHORST	ARAPOTI/PR
BB27918	AJB ROSANE FREESTYLE 1693	85	POPPE FREESTYLE-RED	ADRIAN JACOB BRONKHORST	ARAPOTI/PR
HOBRAF44406	AJB MARIONET MARBLE RED 1830	85	KOEPON MARBLE-RED-ET	ADRIAN JACOB BRONKHORST	ARAPOTI/PR
HOBRAF68376	AJB ROSANE REDEYE 1862	85	VOGUE REDEYE P	ADRIAN JACOB BRONKHORST	ARAPOTI/PR
HOBRAF44396	AJB ROSANE MARBLE RED 1820	85	KOEPON MARBLE-RED-ET	ADRIAN JACOB BRONKHORST	ARAPOTI/PR
HOBRAF59232	AJB ROSANE MARBLE RED 1858	85	KOEPON MARBLE-RED-ET	ADRIAN JACOB BRONKHORST	ARAPOTI/PR
BB28055	AJB FEMMIE NETWORK 1730	85	JIMTOWN NETWORK-RED-ET	ADRIAN JACOB BRONKHORST	ARAPOTI/PR
HOBRAF44326	AC FERSTER DUDA SEMINOLE 105	85	DENOVO 15540 SEMINOLE-ET	ADELAR L. FERSTER E/OU CLEIA E. S. FERSTER	QUATRO PONTES/PR
HOBRAF92379	JARDIM FLORIDO MIMOSA JITTERS 129	85	COMYN-PBCD JITTERS-ET	ERVINO KRAUSE	MARECHAL CÂNDIDO RONDON/PR
HOBRAF28889	PUC PR SOL MENTOR 3022	85	DENOVO 7895 MENTOR-ET	APC FAZENDA EXPERIMENTAL GRALHA AZUL	FAZENDA RIO GRANDE/PR
HOBRAF87335	PUC PR JOTA KNOX 1923	85	DE-SU 14233 KNOX-ET	APC FAZENDA EXPERIMENTAL GRALHA AZUL	FAZENDA RIO GRANDE/PR
HOBRAF31703	JARDIM FLORIDO MARGE ORLEANS 118	85	DENOVO 14459 ORLEANS-ET	ERVINO KRAUSE	MARECHAL CÂNDIDO RONDON/PR



Avaliação Funcional

Classificação para tipo

Garupa (10%) 1

Largura da garupa

Ângulo da garupa

Força lombar 2

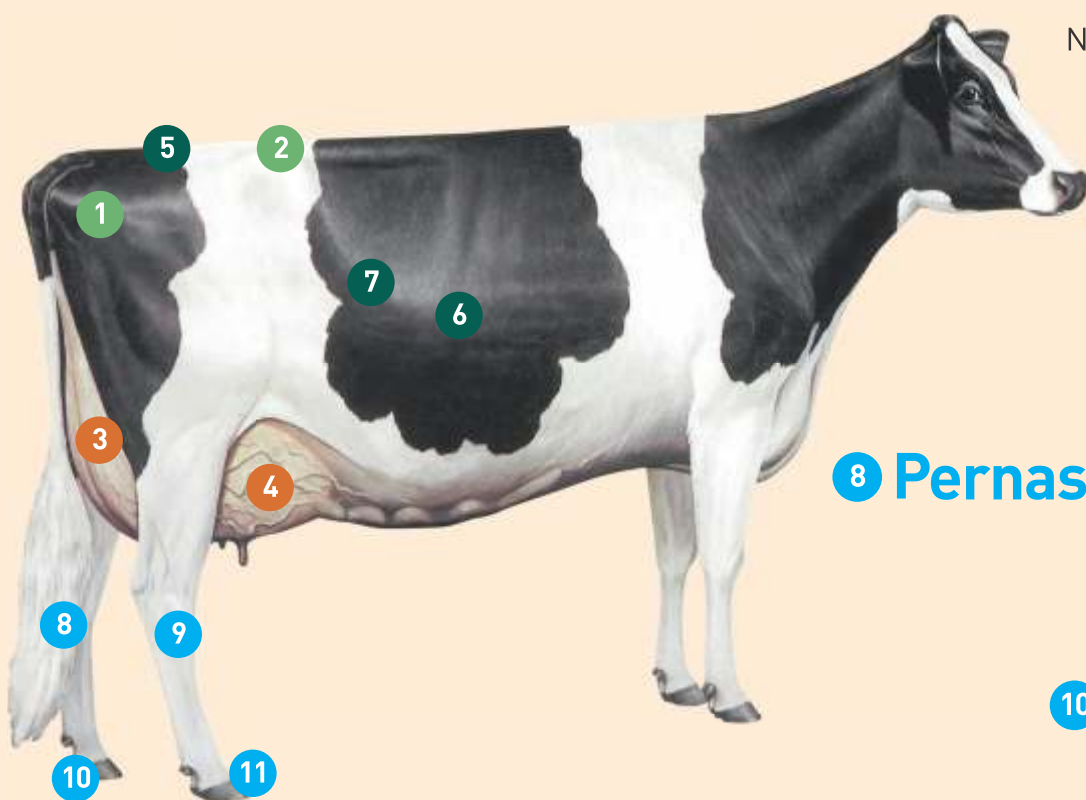

Força Leiteira (22%)

5 Estatura Largura peito

6 Profundidade corporal

7 Angulosidade

Condição corporal

Nivelamento linha superior

8 Pernas e Pés (26%)

9 Qualidade óssea

Pernas - Vista lateral

Pernas - Vista posterior

10 Profundidade do talão

11 Ângulo do Casco

Sistema 3 Mamário (42%)

Altura do úbere posterior

Largura do úbere posterior

Colocação dos tetos posteriores

Ligamento central do úbere

Textura do úbere

Profundidade do úbere

Úbere anterior 4

Inserção do úbere anterior

Colocação dos tetos anteriores

Comprimento dos tetos

Classe das vacas	Pontuação final
Fraca (F)	50 a 64 pontos
Regular (R)	65 a 74 pontos
Boa (B)	75 a 79 pontos
Boa para mais (B+)	80 a 84 pontos
Muito Boa (MB)	85 a 89 pontos
Excelente (EX)	90 a 97 pontos



TYPE CLASS

EXCELENTE

O MODELO DE VIDA PRODUTIVA, LONGEVIDADE E BEM ESTAR DA PRODUÇÃO LEITEIRA NO BRASIL

ANIMAIS CLASSIFICADOS PARA TIPO CLASSE EXCELENTE (EX)

01/07/2025 A 31/07/2025

REGISTRO	ANIMAL	PF	PAI	PROPRITÁRIO	MUNICÍPIO
BX554045	ARM PENNY JEDI 640	96	S-S-I MONTROSS JEDI-ET	ARMANDO RABBERS	CASTRO/PR
BX559509	BUR JR. MCDUGAL CRISTINA 3474	96	LADYS-MANOR MCDUGAL-ET	HENDRIK DE BOER E/OU REINALDO DE BOER	CASTRO/PR
BX582188	A.R.K. JEDI ANA 2201 TE	94	S-S-I MONTROSS JEDI-ET	ADRIANO RENATO KIERS	PONTA GROSSA/PR
BX621021	ENGENHO DO LAGO DIESEL BACHIANA 2060	94	OC D PINNACLE DIESEL-ET	JOAO GUILHERME ROCHA LOURES BRENNER	IMBITUVA/PR
BX653096	FINI MASTER MAAIKE 21402 TE	93		AGROPECUARIA FINI LTDA	CASTRO/PR
BX598393	FINI DOC MAAIKE 9669	93	WOODCREST KING DOC	AGROPECUARIA FINI LTDA	CASTRO/PR
BX588030	A.R.K. HOTLINE NILCE 2459	93	PEAK HOTLINE-ET	ADRIANO RENATO KIERS	PONTA GROSSA/PR
BX611541	BUR JR. SIDEKICK WILHELMINA 4105	93	WALNUTLAWN SIDEKICK	HENDRIK DE BOER E/OU REINALDO DE BOER	CASTRO/PR
BX549716	KOMAGOME CARLEN PULSAR 1814	93	STANTONS PULSAR	EDILSON YASUHIKO KOMAGOME	FLORESTA/PR
LB5211	W H H FABULOSA DAVI DANTE 1354	92	MR MCCUT DANTE 1407-ET	TILBERTO HENRIQUE HUSCH	CASTRO/PR
BX640801	FINI BLIZZARD HERINGA 21244	92		AGROPECUARIA FINI LTDA	CASTRO/PR
HOBRAF10237	A.R.K. ACURA NILCE 2849 TE	92		ADRIANO RENATO KIERS	PONTA GROSSA/PR
BX610684	A.R.K. NOBLE LULA 2390 TE	92	MR SPRING NOBLE-ET	ADRIANO RENATO KIERS	PONTA GROSSA/PR
BX625151	BUR JR. ALLIGATOR WILHELMINA 4223	92	STANTONS ALLIGATOR-ET	HENDRIK DE BOER E/OU REINALDO DE BOER	CASTRO/PR
BX531162	KOMAGOME POTYRA ENDURE 1725	92	SILVERRIDGE ENDURE	EDILSON YASUHIKO KOMAGOME	FLORESTA/PR
BX608165	NOVA LINQUINDA VITORIA MARVEL 287	92	ROSYLANE-LLC SS MARVEL-ET	MARINUS TEUNIS HAGEN FILHO	ARAPOTI/PR
BX623262	NOVA LINQUINDA WILLIE NIGHTCAP 327	92	MR SPRING NIGHTCAP 74636-ET	MARINUS TEUNIS HAGEN FILHO	ARAPOTI/PR
BX632635	W H H CLARINHA ELLEN SUMMERDAY 1443	91	PROGENESIS SUMMERDAY	TILBERTO HENRIQUE HUSCH	CASTRO/PR
BX648038	A.R.K. HOTJOB HYANNIS 2667 TE	91		ADRIANO RENATO KIERS	PONTA GROSSA/PR
BX610728	A.R.K. NOBLE MIEKE 2463 TE	91	MR SPRING NOBLE-ET	ADRIANO RENATO KIERS	PONTA GROSSA/PR
BX648056	A.R.K. DELTA ANA 2731 TE	91		ADRIANO RENATO KIERS	PONTA GROSSA/PR
BX576164	ENGENHO DO LAGO FORTUNE ROBIN 1795	91	PROGENESIS FORTUNE	JOAO GUILHERME ROCHA LOURES BRENNER	IMBITUVA/PR
BX640658	KNUPP INES PADAWAN FIV	91		EDILSON YASUHIKO KOMAGOME	FLORESTA/PR
BX533484	NOVA LINQUINDA JITSKE MARCO 80	91	GENIE-J OBSERVER MARCO-ET	MARINUS TEUNIS HAGEN FILHO	ARAPOTI/PR
BX617077	AJB JUWEELTJE 952 1492	91	AJB DOUWIENE JORDY 952	ADRIAAN JACOB BRONKHORST	ARAPOTI/PR
BX473484	AJB SIMONE PORTER 659	91	WELCOME ALTPORTER-ET	ADRIAAN JACOB BRONKHORST	ARAPOTI/PR
BX608966	W H H ANNA BELLE HITECH 1351	90	PROGENESIS HITECH	TILBERTO HENRIQUE HUSCH	CASTRO/PR
BX647967	A.R.K. TAMPA MY MILK 2810 TE	90		ADRIANO RENATO KIERS	PONTA GROSSA/PR
BX648070	A.R.K. GO FAST SEISME 2847 TE	90		ADRIANO RENATO KIERS	PONTA GROSSA/PR
BX621080	J.C.L. MONIKE 2460 TE	90	OH-RIVER-SYC CRUSHABULL-ET	JOAO CORNELIO LOS	CARAMBÉI/PR
BX611466	BUR JR. RUBELS RED GENA 4091	90	HOOGERHORST DG OH RUBELS-RED	HENDRIK DE BOER E/OU REINALDO DE BOER	CASTRO/PR
HOBRAF14897	GERMINA FRANCESA 3281	90		BERNARDO GARCIA DE ARAUJO JORGE	MARILÂNDIA DO SUL/PR
BX665240	STEINER ZENILDA ACCELERATOR 63	90	TRUSTMORE ACCELERATOR	RODRIGO STEINER	FRANCISCO BELTRÃO/PR
BX567325	KNUPP INDIA MONTEREY	90	VIEW-HOME MONTEREY-ET	EDILSON YASUHIKO KOMAGOME	FLORESTA/PR
BX603483	KOMAGOME ITALIA JEDI 772 FIV	90	S-S-I MONTROSS JEDI-ET	EDILSON YASUHIKO KOMAGOME	FLORESTA/PR
BX598448	NOVA LINQUINDA KIMELA VIKING 251	90	DINOMI ALTAVIKING-ET	MARINUS TEUNIS HAGEN FILHO	ARAPOTI/PR
BX639627	NOVA LINQUINDA MIEN DAWSON 387	90		MARINUS TEUNIS HAGEN FILHO	ARAPOTI/PR
BX639625	NOVA LINQUINDA DANICE PONCHO 385	90		MARINUS TEUNIS HAGEN FILHO	ARAPOTI/PR
BX641481	NOVA LINQUINDA MARIKA CINCH 409	90		MARINUS TEUNIS HAGEN FILHO	ARAPOTI/PR
BX601860	NOVA LINQUINDA GERRIE TUBB 277	90	LISMORE KNGBOY TUBB 6198-ET	MARINUS TEUNIS HAGEN FILHO	ARAPOTI/PR
BX643986	AJB REMONTA RANGER-RED 1524	90		ADRIAAN JACOB BRONKHORST	ARAPOTI/PR
BR1934655	AJB CACIMBA APPLEFREE-RED 1522	90		ADRIAAN JACOB BRONKHORST	ARAPOTI/PR
BR1868938	AC FERSTER PRETA 35	90		ADELAR L. FERSTER E/OU CLEIA E. S. FERSTER	QUATRO PONTES/PR
BR1946332	AC FERSTER MANDIOCA STANWOOD 71	90	STANWOOD	ADELAR L. FERSTER E/OU CLEIA E. S. FERSTER	QUATRO PONTES/PR
BR1930575	AC FERSTER MOANA KNOX 063	90	DE-SU 14233 KNOX-ET	ADELAR L. FERSTER E/OU CLEIA E. S. FERSTER	QUATRO PONTES/PR
BR1956972	JARDIM FLORIDO MIMOSA HIGH OCTANE 97	90	HIGH OCTANE	ERVINO KRAUSE	MARECHAL CANDIDO RONDON/PR
BX626525	PUC PR REVATA SKIFALL 2720	90	DE-SU 12693 SKYFALL-ET	APC FAZENDA EXPERIMENTAL GRALHA AZUL	FAZENDA RIO GRANDE/PR

NOSSA FORÇA
VEM DO LEITE.



APCBRH
Associação Paranaense de Criadores de Bovinos da Raça Holandesa

Rua Professor Francisco Dranka, 608
Orleans - Curitiba/PR | Tel.: (41) 2105.1733
www.apcbrh.com.br



REGISTRO

Registro de Animais
Melhoramento Genético
Avaliação Genética
Teste Genômico



CLASSIFICAÇÃO

Análise da Conformação
Raça Holandesa
Raça Jersey

LABORATÓRIO DE ANÁLISE

Análise de Leite:
indústrias e produtores
Composição (%G, %P, % Sólidos,
Lactose) e CCS
Contagem Bacteriana Total (CPP)
Ureia e Caseína

PARLEITE

Gestão de Controle de Qualidade
Gestão Zootécnica
Gestão de Controle Leiteiro



LABORATÓRIO SANIDADE (Diagnóstico)

Diagnóstico BVD-IBR
Teste de Prenhez
Leucose
Neospora
Brucelose

PROGRAMAS DE INFORMÁTICA GESTÃO DE REBANHOS



VITALÍCIAS 90/100

VACAS VITALÍCIAS COM MAIS DE 90 MIL KG LEITE | STATUS LACTAÇÃO: ENCERRADAS

01/06/2025 A 30/06/2025

REGISTRO	ANIMAL	TIPO	LAC	DL	PRODUÇÃO KG	GORD KG	GORD %	PROT %	PROT \$	NOME DO PAI	PROPRIETÁRIO	MUNICÍPIO
BX593818	HBK NEUSA 91	B+81	8	2911116918,14	3120,84	2,67	3486,29	2,98		RONELEE TOYSTORY DOMAIN-ET	HENK BOELE KASSIES	CASTRO/PR
BB23224	GEHRMANN DASHA INCREDIBULL 474		5	2475114063,21	3485,64	3,06	3577,68	3,14		RIVERDOWN INCREDIBULL RED	GRETCHEN A. GEHRMANN E SILVANA V. G. KUGLER	CARAMBÉ/PR
BX498968	MELKSTAD GRACIOSA FIX 2341	B+81	6	2565111180,04	4084,7	3,67	3649,74	3,28		JEANLU FIX	MELKSTAD AGROPECUARIA LTDA.	CARAMBÉ/PR
BX557096	DATUJUCA MEGASIRE PATETA 2809	B+82	6	2659105347,2	4159,14	3,95	3365,82	3,19		BUTZ-HILL MEGASIRE-ET	FERNANDO SLEUTJES	PIRAÍ DO SUL/PR
BX490853	FRISO G-FORCE ASTRA 434	B79	6	2534 97943,3	4028,75	4,11	3408,58	3,48		DELTA G-FORCE	AUKE DIJKSTRA E/OU BAUKE DIJKSTRA	PONTA GROSSA/PR
BX484119	TINGA ACIDA	B+83	6	274694802,42	2759,58	2,91	2937,39	3,1		WELCOME GILDRI-ET	LUIZ ROBERTO M. E/OU FABIO B.MADUREIRA	CASTRO/PR
BX512561	FINI EDISON DORA 6122	B+81	6	233693908,88	3395,53	3,62	2936,44	3,13		DELTA EDISON	AGROPECUARIA FINI LTDA	CASTRO/PR
BR1829097	MELKSTAD FIX ALBANIA 3057	MB87	6	200692714,78	4086,69	4,41	2795,73	3,02		VIEW-HOME ALBANIA-ET	MELKSTAD AGROPECUARIA LTDA.	CARAMBÉ/PR
BX567086	RHOELANDT 3007 LEDA MERIDIAN OUTLAST	B+81	5	170092501,04	3279,36	3,55	2949,22	3,19		PROGENESIS OUTLAST	RONALD RABBERS E/OU HENRIETA A. V. P. RABBERS	CASTRO/PR
BX519899	PEDRINHAS MERCE MEGASIRE 575	B+81	7	239592314,67	3145,74	3,41	2961,79	3,21		BUTZ-HILL MEGASIRE-ET	MARIO DE ARAUJO BARBOSA	CASTRO/PR
BR1791783	HBK ALKJE 218	B78	10	292290893,64	3237,53	3,56	2797,34	3,08		KELLERCREST MANO-MAN LEO-ET	HENK BOELE KASSIES	CASTRO/PR
BX511688	SELVAVERDE VICTORIA 7108		6	238490801,21	3090,96	3,4	2756,88	3,04		VIEW-HOME MONTEREY-ET	TEUNIS JAN E JOHN HERMAN GROENWOLD	CASTRO/PR
BX636966	MELKSTAD CWL FRANCHISE 3600		6	217590039,88	4116,86	4,57	2938,65	3,26		SEAGULL-BAY D FRANCHISE-ET	MELKSTAD AGROPECUARIA LTDA.	CARAMBÉ/PR
BX544370	DATUJUCA MEGASIRE WILHELMINA 2802	B+82	7	2155 87637,7	3866,69	4,41	2953,33	3,37		BUTZ-HILL MEGASIRE-ET	EDUARDO JAN PETER E/OU ALVARO C. PETER	CASTRO/PR
BX530591	DJANI BOASTFUL DORA 6132		7	2099 87016,1	2928,74	3,37	2729,14	3,14		BRYCEHOLME SS BOASTFUL-ET	DOUWE JANTINUS GROENWOLD	CASTRO/PR
BX519815	ADRIMAR BARONESA MEGASIRE 831	B+83	5	217386262,52	3366,5	3,9	2839,06	3,29		BUTZ-HILL MEGASIRE-ET	ADRIAN FREDERIK KOK	ARAPOTI/PR
BX598756	RHOELANDT 3009 LEDA MERIDIAN BLOOMFIELD 1 TE	MB86	4	173885256,06	3678,92	4,32	2759,3	3,24		SIEMERS BLOOMFIELD-ET	RONALD RABBERS E/OU HENRIETA A. V. P. RABBERS	CASTRO/PR
BX497016	BARREIRO KLASKE 72	B+82	7	246984401,61	3821,17	4,53	2672,87	3,17		DE-SU GILLESPIE-ET	TEODORO KOK	ARAPOTI/PR
BX54150	REGIA 4743 GILCREST	B79	4	184983694,97	3434,41	4,1	2843,48	3,4		DE-SU ALTAGILCREST-ET	MARVIN EPP	PALMEIRA/PR
BX570667	RHOELANDT 3034 DIVIDEND COUNTRY LIGHTHOUSE	B+83	5	1610 83083,7	3654,67	4,4	2737,85	3,3		WESTCOAST LIGHTHOUSE	RONALD RABBERS E/OU HENRIETA A. V. P. RABBERS	CASTRO/PR
BR1826823	NAPOLI BIA 1497 CARSON	MB85	6	202482887,01	3049,64	3,68	2624,9	3,17		MD-VALLEYVUE CARSON-RED-ET	MARCOS VINICIUS NAPOLI	CASTRO/PR
HOBRAF23835	RCH SOPHYA 873		5	187582848,65	3191,31	3,85	2918,77	3,52			RAPHAEL CORNELIS HOOGERHEIDE	CARAMBÉ/PR
BX542753	DRENTINA WIERSMA MONTEREY 55	B+83	6	196082063,34	3530,94	4,3	2516,2	3,07		VIEW-HOME MONTEREY-ET	EDUARDO HENRIQUE GROENWOLD	CASTRO/PR
BX531796	SELVAVERDE FLORA 7665		5	209380499,83	3123,56	3,88	2637,54	3,28		DE-SU 11236 BALISTO-ET	TEUNIS JAN E JOHN HERMAN GROENWOLD	CASTRO/PR
BX482719	NAB CORRIE CONTROL 542	B+82	6	232280116,84	3372,77	4,21	2887,14	3,6		JK EDER-I CONTROL	FERNANDA KRIEGER BACELAR PEREIRA	JAGUARIÁVA/PR
BX503234	C.L.G. NATACHA EMBRACING 1335		7	249578559,33	3088,34	3,93	2707,48	3,45		LOOKOUT P EMBRACING	AMANDA E ANALUCIA LITZINGER GOMES	PIRAÍ DO SUL/PR
BX553192	DATUJUCA BOASTFUL ALABAMA 2887	B+82	4	178278095,84	2961,29	3,79	2446,67	3,13		BRYCEHOLME SS BOASTFUL-ET	EDUARDO JAN PETER E/OU ALVARO CONRADO PETER	CASTRO/PR
BX547552	BELA MEGASIRE ALDRI 25	B+83	6	205377993,13	2936,79	3,77	2639,99	3,38		BUTZ-HILL MEGASIRE-ET	AUKE DIJKSTRA E/OU BAUKE DIJKSTRA	PONTA GROSSA/PR
BX546805	REGIA 4526 DEARING	B+81	6	194277101,43	3342,39	4,34	2594,81	3,37		MR DAY DEARING 1445-ET	MARVIN EPP	PALMEIRA/PR
BX537112	SELVAVERDE BEATRIX 7678		6	210176502,92	3586,31	4,69	2635,63	3,45		VIEW-HOME MONTEREY-ET	TEUNIS JAN E JOHN HERMAN GROENWOLD	CASTRO/PR
BX519004	MELKSTAD TITIA GALAPAGOS 2748	B77	5	188375890,83	3230,33	4,26	2463,57	3,25		DE-SU GALAPAGOS-ET	MELKSTAD AGROPECUARIA LTDA.	CARAMBÉ/PR
BX560859	FINI DOORMAN MAAKE 8194	B+82	5	176875499,79	3334,34	4,42	2591,7	3,43		VAL-BISSON DOORMAN	AGROPECUARIA FINI LTDA	CASTRO/PR
BX567295	PETTER TAMIRES KIMBALL 2453	B+81	5	163773815,93	2913,5	3,95	2446,28	3,31		SEAGULL-BAY SLVR KIMBALL-ET	ROELOF PETER	CASTRO/PR
BX521487	PEDRINHAS MELINDA DELTA 611 TE	B+81	6	189473648,11	3016,14	4,1	2449,62	3,33		MR MOGUL DELTA 1427-ET	MARIO DE ARAUJO BARBOSA	CASTRO/PR
BX548916	DRENTINA ENGELTJE ANTEUP 63	MB86	6	189372853,14	3344,33	4,59	2400,49	3,29		WESSELCREST ALTAANTEUP-ET	EDUARDO HENRIQUE GROENWOLD	CASTRO/PR
BX564361	FRANK'ANNA JANI 4799 KARMA	B+83	3	182372062,11	3346,28	4,64	2588,01	3,59		PEAK ALTAKARMA-ET	FAZ. FRANKANNA AGROPECUARIA LTDA.	CARAMBÉ/PR
BX521393	SELVAVERDE JELTJE 7260		5	241771954,21	3182,99	4,42	2309,66	3,21		SEAGULL-BAY SILVER-ET	TEUNIS JAN E JOHN HERMAN GROENWOLD	CASTRO/PR
BX553103	BOURTAUGE LETICIA NAMESAKE 1131	B+83	4	175071004,94	2962,16	4,17	2349,74	3,31		MR NAMESAKE-ET	PABLO BRUNO BORG E ROGERIO EGBERT BORG	CASTRO/PR
BX575301	FINI CINDER HERINGA 8586	B+81	4	159969951,19	3028,06	4,33	2232,23	3,19		OCD YODER CINDER-ET	AGROPECUARIA FINI LTDA	CASTRO/PR
BX520813	BARREIRO ALI 112	MB88	3	219569727,33	3248,08	4,66	2356,46	3,38		LARGEST COMMANDER-ET	TEODORO KOK	ARAPOTI/PR
BX564154	FINI TUBB MARTHA 8389	B+83	4	162166986,24	3223,73	4,81	2352,85	3,51		LISMORE KNGBOY TUBB 6198-ET	AGROPECUARIA FINI LTDA	CASTRO/PR
BX547556	BELA MEGASIRE CASSY 34	MB86	5	201565362,98	3267,63	5	2432,3	3,72		BUTZ-HILL MEGASIRE-ET	AUKE DIJKSTRA E/OU BAUKE DIJKSTRA	PONTA GROSSA/PR
BR1834420	LOD TIAGO SA 399	B+82	5	187665010,05	2980,37	4,58	2136,36	3,29			STIEVEN HAJES ELGERSMA	ARAPOTI/PR
BX573974	DATUJUCA BLOWTORCH BEV 3176	B77	4	156864418,97	3082,12	4,78	2262,43	3,51		SYRYCZUK SILVR BLOWTORCH-ET	EDUARDO JAN PETER E/OU ALVARO CONRADO PETER	CASTRO/PR
BX574375	MELKSTAD TITIA DEVRIES 3922	B+83	5	167063495,75	3225,27	5,08	2237,65	3,52		PROGENESIS DEVRIES	MELKSTAD AGROPECUARIA LTDA.	CARAMBÉ/PR
BR1855801	PEDRINHAS PAQUITA BRODY 810	B+83	5	174362992,02	2954,04	4,69	2249,65	3,57		DG BRODY	MARIO DE ARAUJO BARBOSA	CASTRO/PR
BX578810	DRENTINA ROMKJE CORPS 122	EX90	4	153162058,85	3002,03	4,84	1934,63	3,12		STANTONS SS CORPS-ET	EDUARDO HENRIQUE GROENWOLD	CASTRO/PR
BR1858267	MELKSTAD BABI FEDEX 3782		3	145359307,97	3369,77	5,68	2176,47	3,67		DE-SU FEDEX-ET	MELKSTAD AGROPECUARIA LTDA.	CARAMBÉ/PR
HOBRAF49513	MELKSTAD FAMOSA GRANITE 4592 TE		4	143358627,12	2926,59	4,99	1899,21	3,22		PROGENESIS GRANITE	MELKSTAD AGROPECUARIA LTDA.	CARAMBÉ/PR
BX577124	REGIA 5447 REAGAN TE	B+84	4	142756495,39	2964,54	5,25	2037,24	3,61		PINE-TREE MOD REAGAN 705-ET	MARVIN EPP	PALMEIRA/PR



TOUROS

TOUROS MAIS UTILIZADOS PARA COBERTURA
RAÇA HOLANDESA APCBRH / ABCBRH

01/07/2025 ATÉ 31/07/2025

REGISTRO	TOURO	TOTAL	EMPRESA
HOBAM02016	GENOSOURCE JURASSIC-ET	379	SEXING TECHNOLOGIES DO BRASIL
HOBAM02006	GENOSOURCE VOID-ET	237	SEXING TECHNOLOGIES DO BRASIL
HOBAM01426	JOOK ESTN QUALITY-ET	186	SEXING TECHNOLOGIES DO BRASIL
HOBAS000965	PROGENESIS VIOLIN	169	SEMEX DO BRASIL COM. IMP. E EXP. LTDA.
HOBAS000737	GENOSOURCE MILE HIGH-ET	144	SEXING TECHNOLOGIES DO BRASIL
HOBAS00312	VELTHUIS EVENT	144	SEMEX DO BRASIL COM. IMP. E EXP. LTDA.
HOBAM02004	DUCKETT GS HUGO-ET	124	SEXING TECHNOLOGIES DO BRASIL
HOBAS001037	T-SPRUCE KAHN BATU-ET	116	ACCELERATED GENETICS
HOBAM01987	LARS-ACRES SSI B JUTTE-ET	109	SELECT SIRES DO BRASIL GENETICA LTDA.
AX158269	GENOSOURCE CAPTAIN-ET	107	SEXING TECHNOLOGIES DO BRASIL
HOBAS00404	PROGENESIS PROACTIVE	100	SEMEX DO BRASIL COM. IMP. E EXP. LTDA.
HOBAS000879	OCD SHEEPSTER EYORE-ET	99	SELECT SIRES DO BRASIL GENETICA LTDA.
HOBAS000945	PEN-COL BARNES-ET	94	PECPLAN ABS IMPORTACAO E EXPORTACAO LTDA
HOBAS000581	SIEMERS PARX-ET	93	SEMEX DO BRASIL COM. IMP. E EXP. LTDA.
HOBAM02012	GENOSOURCE DANISH-ET	92	SEXING TECHNOLOGIES DO BRASIL
HOBAS000801	GENOSOURCE BRUIN-ET	88	PECPLAN ABS IMPORTACAO E EXPORTACAO LTDA
HOBAS000987	AURORA FARGO-ET	88	SEMEX DO BRASIL COM. IMP. E EXP. LTDA.
HOBAS000989	PROGENESIS DINABEAST	87	SEMEX DO BRASIL COM. IMP. E EXP. LTDA.
HOBAS000800	STGEN OXY OSH-ET	86	PECPLAN ABS IMPORTACAO E EXPORTACAO LTDA
HOBAS001039	AURORA MR DEEDS-ET	86	SEMEX DO BRASIL COM. IMP. E EXP. LTDA.

FUTURO DA NOSSA GENÉTICA

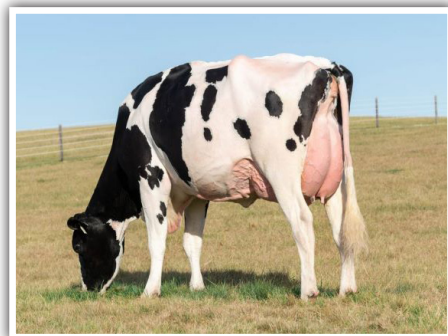

EM DESTAQUE O TOURO
GENOSOURCE JURASSIC-ET

NOSSOS PARCEIROS



FALE CONOSCO!

Para informações detalhadas sobre valores e procedimentos de qualquer produto ou serviço da APCBRH, converse com seu técnico ou entre em contato com a APCBRH pelos canais de comunicação disponíveis.

☎ (41) 2105-1733 📞 (41) 98815-5248

✉ faleconosco@apcbrh.com.br



Nossa força vem do leite



PARCEIROS OURO APCBRH



Parceria que dá leite!