

ANO 2 | EDIÇÃO 16 | MARÇO | 2026

JORNAL MILK KOMUNICA

PUBLICAÇÃO OFICIAL DA ASSOCIAÇÃO PARANAENSE DE CRIADORES DE BOVINOS DA RAÇA HOLANDESA



O PARANÁ É SUPREMO



FOTO HELO COSTA

**PARANÁ DESTACA FORÇA
FEMININA NO CAMPO**
PÁGINA 5

**APCBRH AMPLIA
USO DE BI**
PÁGINA 7

**A GESTÃO DO REBANHO
NA PALMA DA MÃO**
PÁGINA 12

FIQUE ATENTO AS TABELAS DO CONTROLE LEITEIRO OFICIAL

COM A PALAVRA

O SUPERINTENDENTE



By Dr. Altair Antonio Valloto
Superintendente Técnico da APCBRH

Pessoal, finalmente voltamos a ter boas notícias no campo. O preço do leite ao produtor está melhorando, e o mercado de animais também está mais aquecido. É justamente sobre isso que queremos conversar com vocês.

A equipe técnica da Associação tem ajudado muitos associados na compra e venda de animais, e isso sem custo. Funciona de forma simples: quando sabemos que um produtor quer vender, fazemos a ponte com outro que está querendo comprar. Podem ficar tranquilos: nosso código de ética não permite qualquer tipo de comissão. Nosso objetivo é apoiar vocês e facilitar os negócios.

Se tiver interesse ou quiser mais informações, é só falar com a gente.

Agora, trazendo uma novidade importante: estamos finalizando um novo sistema de Painel de Dados (BI), que vai ajudar muito na gestão das propriedades. Na prática, isso significa transformar os dados da fazenda em informações claras, para ajudar nas decisões do dia a dia de forma mais rápida e segura.

Com o Gestão Inteligente APCB/BI, tanto técnicos quanto produtores vão conseguir:

- Acompanhar melhor os resultados mês a mês
- Comparar sua realidade com a de outras propriedades semelhantes
- Identificar pontos de melhoria com mais facilidade
- Ter um acompanhamento contínuo e personalizado

Para o produtor, isso traz mais clareza sobre o negócio. Vai ficar mais fácil identificar quais animais estão dando lucro e quais estão pesando no custo, ajustar a alimentação, reduzir gastos com ração e medicamentos, diminuir perdas e tomar decisões mais acertadas sobre inseminação e descarte.

Resumindo: mais controle, melhores decisões e mais lucro na atividade.

Aguardem essa novidade.

Um bom mês a todos!

“...Mais controle, melhores decisões
e mais lucro na atividade”



ASSOCIAÇÃO PARANAENSE DOS CRIADORES
DE BOVINOS DA RAÇA HOLANDESA

Rua Professor Francisco Dranka, 608 | Bairro Orleans, Curitiba (PR) | CEP 81200-404
(41) 2105-1733 | www.apcbrh.com.br

DIRETORIA GESTÃO 2025-2028

DIRETOR-PRESIDENTE

João Guilherme R. L. Brenner

1º VICE-PRESIDENTE: Armando Rabbers

2º VICE-PRESIDENTE: Raphael Cornelis Hoogerheide

3º VICE-PRESIDENTE: Artur Sawatzky

4º VICE-PRESIDENTE: Ronei Volpi

1º SECRETÁRIO: Gilberto Georg Degger

2º SECRETÁRIO: Leendert Johan Kok

1º TESOUREIRO: Charles Hendrik Salomons

2º TESOUREIRO: Lucio Cunha Drinko

CONSELHO FISCAL TITULAR E SUPLENTE

Rubens Arns Neumann, Edilson Yasuhiko Komagome, Maciel Omar Cumunello, Armando de Paula Carvalho Filho, Fernanda Krieger Bacelar Pereira e Reynold Groenwold.

PRESIDENTE CONSELHO DELIBERATIVO TÉCNICO-CDT

Dr. Hilton Silveira Ribeiro

SUPERINTENDENTE TÉCNICO SRG E ADMINISTRATIVO

Dr. Altair Antonio Valloto

CONTATO

Alessandra Gonçalves da Silva | 41 9146-4792

JORNAL MILKOMUNICA

Publicação Oficial da Associação Paranaense dos
Criadores de Bovinos da raça Holandesa

REDAÇÃO | EQUIPE VALOR EDITORA

Projeto Gráfico e Editorial: Helô Costa

Edição | Helô Costa - RP 00127/MG

Diagramação | Esther Figueiredo

Editor de Fotografia | Wagner Correa - RP 0022293/MG

Web | Gilberto Alves



www.milkomunica.com.br



@apcbrh



@apcbrh



@holandesparana

EDITORIAL



By Helô Costa
Editora

Vem aí mais uma edição cheia de informação, novidades e histórias que inspiram no campo!

Entre os destaques, você confere como a tecnologia está transformando a gestão das propriedades, com o uso de BI e ferramentas que colocam o controle do rebanho na palma da mão.

Também há espaço para inspiração, com o protagonismo feminino ganhando cada vez mais força no agro.

Outro ponto alto da edição é a cobertura da Expobel 2026, além de conteúdos técnicos e atualizações importantes para o dia a dia no campo.

E um destaque especial vai para a matéria dos Criadores Supremos, que reconhece produtores referência em qualidade, genética e gestão. Esse reconhecimento não vem por acaso — é resultado de muito trabalho, dedicação diária, investimento em genética, gestão eficiente e compromisso com a qualidade. Cada nome presente nessa lista representa histórias de esforço contínuo e paixão pelo que faz.

Parabéns a todos os premiados pelo empenho, dedicação e compromisso com a excelência — vocês representam o que há de melhor na pecuária leiteira! Não deixe de conferir a matéria completa e conhecer quem está fazendo a diferença na raça Holandesa.

Fique de olho também no Caderno MilkRank, com os principais destaques de produtividade e genética que reforçam a excelência do rebanho paranaense.

Aproveite a leitura e fique por dentro das principais matérias desta edição.

HOMENAGEM

ARQUIVO APCBRH

ALUNA
3028-7030



APCBRH CELEBRA 73 ANOS E PROJETA O FUTURO

Com uma trajetória marcada por inovação à pecuária leiteira, a entidade reforça a importância de valorizar o passado para construir um futuro cada vez mais sólido e sustentável para o setor

Chegar aos 73 anos não é para qualquer um — e a APCBRH tem muitos motivos para comemorar! Ao longo dessa trajetória, foram décadas de muito trabalho, evolução e parceria com quem realmente faz a diferença no campo: os produtores, técnicos e todos que vivem a pecuária leiteira no dia a dia.

Desde 1953, a entidade vem acompanhando as mudanças do setor, sempre com um olhar atento à inovação e ao melhoramento genético da raça Holandesa. E não ficou parada no tempo, não! Pelo contrário: buscou tecnologia, investiu em conhecimento e ajudou a transformar a atividade leiteira no Paraná e no Brasil.

Mas celebrar essa data vai muito além de olhar para números ou conquistas. É também um momento de reconhecer as pessoas que construíram essa história e lembrar que cada passo dado no passado foi essencial para chegar até aqui.

E, claro, com os olhos voltados para frente. Porque se tem uma coisa que a APCBRH mostra nesses 73 anos é que tradição e inovação podem — e devem — caminhar juntas. Afinal, lembrar do passado é importante, mas é isso que dá base para construir um futuro cada vez mais forte e cheio de oportunidades.





FOTOS DIVULGAÇÃO RPC TV

PARANÁ DESTACA FORÇA FEMININA NO CAMPO LEITEIRO

Mês da Mulher ressalta histórias que fortalecem a pecuária leiteira no estado

O protagonismo feminino no campo paranaense ganhou evidência no mês de março, com reportagem exibida no dia 8 de março de 2026, no programa Caminhos do Campo, da RPC TV, afiliada da Grupo Globo no Paraná. A matéria, também publicada no portal G1 Paraná, destacou histórias inspiradoras de mulheres que contribuem diretamente para o desenvolvimento do agronegócio no estado.

Entre os exemplos está a médica veterinária e produtora de leite Francielle Gusatto, da Granja Gusatto, em Francisco Beltrão (PR). Ligada à APCBRH, ela representa a força de uma nova geração de mulheres que vêm transformando a pecuária leiteira no Paraná, aliando conhecimento técnico, inovação e gestão eficiente.

Filha do associado Antoninho Domingos Gusatto, Francielle atua diretamente na propriedade da família, contribuindo para o fortalecimento da atividade leiteira no Sudoeste paranaense — uma das regiões mais importantes para o setor no estado. Sua trajetória simboliza o avanço da presença feminina em posições estratégicas dentro das propriedades rurais.

A reportagem também reforçou o papel das mu-



heres na evolução do agronegócio paranaense, destacando sua atuação na tomada de decisões, na adoção de tecnologias e na construção de sistemas produtivos mais sustentáveis e competitivos.

Para a APCBRH, histórias como a da família Gusatto evidenciam a importância da sucessão familiar e do protagonismo feminino para o crescimento contínuo da pecuária leiteira no Paraná.

Neste Mês da Mulher, o reconhecimento se estende a todas as mulheres do campo paranaense, que, com trabalho, dedicação e conhecimento, seguem impulsionando o desenvolvimento do estado e fortalecendo o agronegócio.

APCBRH PROMOVE CAPACITAÇÃO TÉCNICA PARA QUALIFICAR ATENDIMENTO

APCBRH realizou em março uma programação técnica voltada ao aprimoramento do atendimento, reunindo profissionais da entidade em um momento de atualização e alinhamento estratégico. A atividade contou com palestra de Roger van der Vinne sobre “Atendimento de Excelência a Associados e Clientes”, abordando tendências do agronegócio, perfil profissional e a importância da qualificação contínua.

Na sequência, o superintendente técnico Dr. Altair Valotto apresentou o Procedimento Operacional Padrão (POP) de atendimento de campo, destacando diretrizes práticas, padronização de processos e eficiência no suporte aos associados. A iniciativa reforça o compromisso da APCBRH com a qualidade dos serviços e o desenvolvimento contínuo de sua equipe.



APCBRH REALIZA ASSEMBLEIA GERAL 2026

No final de março, a APCBRH realizou sua Assembleia Geral Ordinária, em Curitiba, reunindo cerca de 50 participantes entre associados e equipe técnica. O encontro teve como foco a apresentação de resultados, prestação de contas e definição de ações estratégicas para 2026, reforçando a transparência e o alinhamento institucional.

Entre os destaques está o programa “Atender para Fortalecer + Rentabilidade”, que busca ampliar a presença técnica no campo, apoiando produtores na melhoria da produção, genética e qualidade do leite. Em 2025, foram realizados 1.613 atendimentos. Já o serviço SMARTGEN\$\$ registrou mais de 26 mil predições genéticas com uso de inteligência artificial.

Também foram aprovados orçamento e investimentos para 2026, com foco em ferramentas de gestão, indicadores econômicos, integração tecnológica e apoio à tomada de decisão nas propriedades leiteiras. Na ocasião houve também a divulgação do Relatório Anual 2025.



EXPOBEL DESTACA ANÁLISE DE CONFORMAÇÃO DE VACAS LEITEIRAS

Durante a Expobel 2026, em Francisco Beltrão (PR), a programação técnica trouxe conteúdos relevantes para produtores e profissionais do setor leiteiro. Nos dias 12 e 13 de março, foram realizadas demonstrações de análise de conformação de vacas leiteiras, conduzidas por Brenda Scherer e pelo Dr. Rafael Batista Leal, reunindo participantes interessados em aprofundar conhecimentos na área.

As atividades aconteceram no stand da Cresol, parceira ouro da APCBRH, promovendo um ambiente de troca e aprendizado. Durante as apresentações, foram abordadas as principais características da conformação ideal, com foco em produtividade, longevidade e saúde animal. A avaliação considera 23 características

distribuídas em quatro compostos: garupa, forma leiteira, glândula mamária, pernas e pés, contribuindo para decisões mais assertivas nas propriedades.



APCBRH AMPLIA USO DE BI NA PECUÁRIA LEITEIRA

Ferramenta reúne indicadores produtivos e amplia o uso de dados na tomada de decisão no campo



A APCBRH realizou apresentação de seus novos painéis de Business Intelligence (BI) para equipes técnicas da Frísia Cooperativa Agroindustrial e da Castrolanda Cooperativa Agroindustrial, respectivamente. A iniciativa integra as ações da entidade voltadas à modernização do atendimento técnico e ao uso de dados na gestão da atividade leiteira.

As ferramentas desenvolvidas consolidam informações das propriedades atendidas pelos serviços de Controle Leiteiro e Controle Zootécnico, reunindo indicadores relacionados à saúde animal, qualidade do leite, nutrição e desempenho produtivo. A proposta é permitir uma leitura mais objetiva e integrada dos dados, facilitando o acompanhamento dos resultados em nível de propriedade.

Com os painéis, os técnicos passam a contar com

um recurso mais estruturado para análise e tomada de decisão, com potencial para identificar gargalos produtivos, monitorar indicadores e direcionar ações de forma mais assertiva no campo.

De acordo com a entidade, a adoção de soluções baseadas em dados busca ampliar a eficiência dos atendimentos e contribuir para a evolução dos sistemas de produção. A iniciativa também fortalece a atuação da APCBRH junto às cooperativas parceiras e produtores, ao incorporar tecnologia e inteligência na prestação de serviços técnicos.

Durante os encontros, também houve espaço para troca de experiências entre as equipes, com alinhamento sobre o uso da ferramenta e suas aplicações práticas no dia a dia das propriedades leiteiras.

APCBRH AMPLIA PARCERIAS E ATUAÇÃO NA EXPOBEL 2026

A APCBRH marcou presença na Expobel 2026, em Francisco Beltrão (PR), reforçando sua atuação técnica e institucional junto à cadeia leiteira regional. Representaram a entidade o superintendente Altair A. Valloto, o gerente do SRG Eduardo Ruvinski, o gerente do PARLEITE José A. Horst e os técnicos Brenda Scherer e Rafael Batista.

Além da participação na programação, a equipe realizou reunião estratégica com a secretária municipal de Agricultura, Denise Chiapetti Adamchuk, e com Claudio Yokosawa, da Rumor Nutrição. O encontro tratou de parcerias para ampliar o suporte técnico aos produtores, incluindo análises de leite e nutrição animal, visando ganhos em produtividade e qualidade.



Eduardo Ruvinski, Brenda Scherer, Rafael Batista, Claudio Yokosawa, Altair A. Valloto, Denise Chiapetti e José A. Horst

PARANÁ LIDERA PRÊMIO NA PECUÁRIA LEITEIRA

Criadores do estado se destacam nacionalmente pela excelência na produção e manejo do gado Holandês

O Paraná reafirmou sua posição de destaque na pecuária leiteira brasileira ao conquistar reconhecimento expressivo no Prêmio Criador Supremo, uma das mais importantes distinções do setor. A premiação valoriza criadores que atingem altos padrões de qualidade na criação e manejo do gado da raça Holandesa, referência mundial na produção de leite.

Concedido pela Associação Brasileira de Criadores de Bovinos da Raça Holandesa (ABCBRH), o prêmio representa o mais alto nível de excelência para produtores que seguem rigorosamente as diretrizes do Programa Criador Supremo. Os critérios avaliados incluem genética do rebanho, produtividade, bem-estar animal e gestão eficiente da propriedade.

Neste ano, criadores paranaenses tiveram participação de destaque, consolidando o estado como um dos principais polos de produção leiteira do país. O desempenho reflete anos de investimento em tecnologia, capacitação e aprimoramento genético, além de um compromisso contínuo com práticas sustentáveis e inovadoras.

O reconhecimento reforça a importância do Paraná no cenário nacional e evidencia o trabalho consistente dos produtores, que contribuem diretamente para o avanço da pecuária leiteira no Brasil. A conquista também serve de estímulo para que outros criadores busquem níveis elevados de qualidade e eficiência em suas atividades.



DESTAQUE NACIONAL

FOTOS ARQUIVO APCBRH



ADRIAAN FREDERIK KOK
ARAPOTI (PR)



ADRIANO RENATO KIERS
PONTA GROSSA (PR)



ALBERT CRISTIAAN KOK
ARAPOTI (PR)



ARTUR SAWATZKY
PALMEIRA (PR)



BERNHARD E NICOLAAS BRONKHORST
ARAPOTI (PR)



CELSO POLESE E/OU
PALMAS (PR)



EDUARD E/OU ALVARO PETTER
PALMAS (PR)



EDUARDO RODRIGUES THOMAZ E/OU
AFRANIO JUNIOR SALLA
SÃO JORGE D'OESTE (PR)



FABIO LUIZ GOMES BAVOSO
CASTRO (PR)

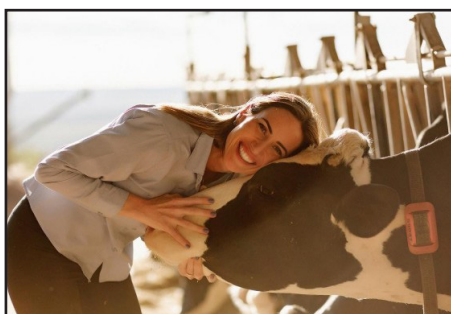

FERNANDA K. BACELAR PEREIRA
ARAPOTI (PR)



GRETCHEN GEHRMANN E
SILVANA KUGLER
CARAMBEÍ (PR)



HENDRIK E OU REINALDO DE BOER
CASTRO (PR)



HENK BOELE KASSIES
CASTRO (PR)



HENRI E OU FLAVIA KOOL
ARAPOTI (PR)



JAN NOORDEGRAAF NETO
ARAPOTI (PR)



JAN UBEL VAN DER VINNE
CARAMBEÍ (PR)



JOÃO GUILHERME BRENNER
IMBITUVA (PR)



JOHANNES FRANKE DE JONG
CARAMBEÍ (PR)



JOHANNES WOLTER STRIJKER
CASTRO (PR)



LEOCIR PEDRO MALTAURO
TOLEDO (PR)



LEENDERT JOHAN KOK
ARAPOTI (PR)



**MONICA HENDERIKX STRUVE E/OU
MARIA HENDERIKX LOURENÇO**
LAPA (PR)



LUIZ GONZAGA FAYZANO NETO
PALMEIRA (PR)



RAPHAEL CORNELIS HOOGERHEIDE
CARAMBEÍ (PR)



RAUL E RICARDO F. GUIMARÃES
CARAMBEÍ (PR)



ROBERTO ARI DE CASTRO GREIDANUS
CARAMBEÍ (PR)



ROELOF PETTER
CASTRO (PR)



RONALD E/OU HENRIETA RABBERS
CASTRO (PR)



TILBERTO HENRIQUE HUSCH
CASTRO (PR)

APCBRH MARCA PRESENÇA DE DESTAQUE NA EXPOBEL 2026

Evento reuniu grandes nomes da pecuária leiteira em Francisco Beltrão

A participação da APCBRH na Expobel 2026 reforçou o compromisso da entidade com o desenvolvimento da pecuária leiteira e a valorização da raça Holandesa no Brasil. Realizada entre os dias 7 e 15 de março, em Francisco Beltrão (PR), a exposição reuniu criadores, profissionais da área e público interessado, consolidando-se como um importante espaço de troca de conhecimento e divulgação genética.

O julgamento oficial foi um dos grandes destaques da programação, reunindo 66 animais em pista, representando 12 expositores, sendo 11 do estado de Santa Catarina e um do Paraná. O expositor paranaense foi o associado da APCBRH, Edilson Yasuhiko Komagome, do município de Floresta (PR), evidenciando a presença e o engajamento do estado anfitrião.

A condução do julgamento ficou a cargo do médico-veterinário Pedro Ribas Guimarães Neto, enquanto a equipe de admissão foi formada pela médica-ve-

terinária Brenda Scherer e pelo zootecnista Dr. Rafael Batista Leal, que também atuou na locução. A contagem oficial e divulgação dos resultados foram realizadas por Rogério Bezerra, da área de TI.

Além das avaliações em pista, a programação contou com demonstrações técnicas de análise de conformação nos dias 12 e 13 de março, conduzidas por Brenda Scherer e Dr. Rafael Batista Leal, proporcionando aprendizado e troca de conhecimentos sobre os critérios de avaliação morfológica dos animais.

A APCBRH esteve representada por importantes nomes da entidade, entre eles o superintendente Dr. Altair A. Valloto, além de Eduardo Ruvinski, gerente do SRG, e José A. Horst, gerente do PARLEITE, reforçando a presença institucional e o apoio ao evento.

A presença e o envolvimento de cada um foram fundamentais para o sucesso da Expobel 2026.

FOTOS DIVULGAÇÃO APCBRH



CAMPEÃ FÊMEA JOVEM
ACIAX-AV 293 PROACTIVE
CRIADOR/EXPOSITOR: ARLINDO VIDI
XAXIM/SC



RESERVADA FÊMEA JOVEM
JG RESMINI PARKER 715
CRIADOR/EXPOSITOR:
JAIMIR/GEIME RESMIM
CONCORDIA/SC



3ª MELHOR VACA
CASSIANO SUGARHIGH 662
CRIADOR: ANTONIO E CARLOS CASSIANO -
JABORA/SC
EXPOSITOR: ARLINDO VIDI XAXIM/SC



GRANDE CAMPEÃ
GRANJA REBELATTO 253 HANLEY
CRIADOR/EXPOSITOR:
ADEMIR ANGELO REBELATTO
MODELO/SC



RESERVADA GRANDE CAMPEÃ
GRANJA REBELATTO 244 HOTLINE
CRIADOR/EXPOSITOR:
ADEMIR ANGELO REBELATTO
MODELO/SC



3ª MELHOR FÊMEA JOVEM
GRANJA REBELATTO 265 HANLEY
CRIADOR/EXPOSITOR:
ADEMIR ANGELO REBELATTO
MODELO/SC

HOME+LEITE: A GESTÃO DO REBANHO NA PALMA DA MÃO



By Dra. Brenda Scherer | *Médica Veterinária*

A tecnologia digital vem transformando a pecuária leiteira e trazendo cada vez mais eficiência para a gestão das propriedades. O uso de ferramentas tecnológicas permite que o produtor registre e organize informações importantes do rebanho de forma rápida, segura e acessível. Além de facilitar o controle produtivo e reprodutivo dos animais, a digitalização contribui para a tomada de decisões mais assertivas, melhoria da produtividade e maior confiabilidade nos dados zootécnicos das propriedades.

Nesse contexto, a APCBRH disponibiliza aos criadores o aplicativo HOME+LEITE, uma ferramenta desenvolvida para facilitar o registro e o acompanhamento das informações do rebanho diretamente na propriedade. O aplicativo é integrado ao sistema WEB+LEITE, permitindo que todos os dados lançados pelo criador sejam sincronizados com o sistema da associação.

A nova versão do HOME+LEITE foi desenvolvida para ser mais simples, mais rápida e ainda mais prática, permitindo que o produtor tenha os dados do rebanho na palma da mão. O aplicativo está disponível para download nas principais lojas de aplicativos, facilitando o acesso dos criadores à ferramenta.

MAS POR QUE BAIXAR O APLICATIVO?

Com o HOME+LEITE, o criador pode realizar diversos lançamentos diretamente do celular, no momento em que os eventos acontecem na propriedade. É possível cadastrar animais e registrar informações importantes como comunicação de coberturas, prenhez, secagem, partos e baixas, independentemente de onde o produtor estiver.

Outro diferencial do aplicativo é a possibilidade de tirar fotos dos animais em tempo real e salvá-las diretamente no sistema para comunicação de nascimento e posteriormente o registro do animal, sem a necessidade de transferir os arquivos para um computador, tornando o processo mais rápido e prático.

Além disso, o HOME+LEITE permite consultar informações do rebanho mesmo sem acesso à internet, garantindo que os dados estejam sempre disponíveis

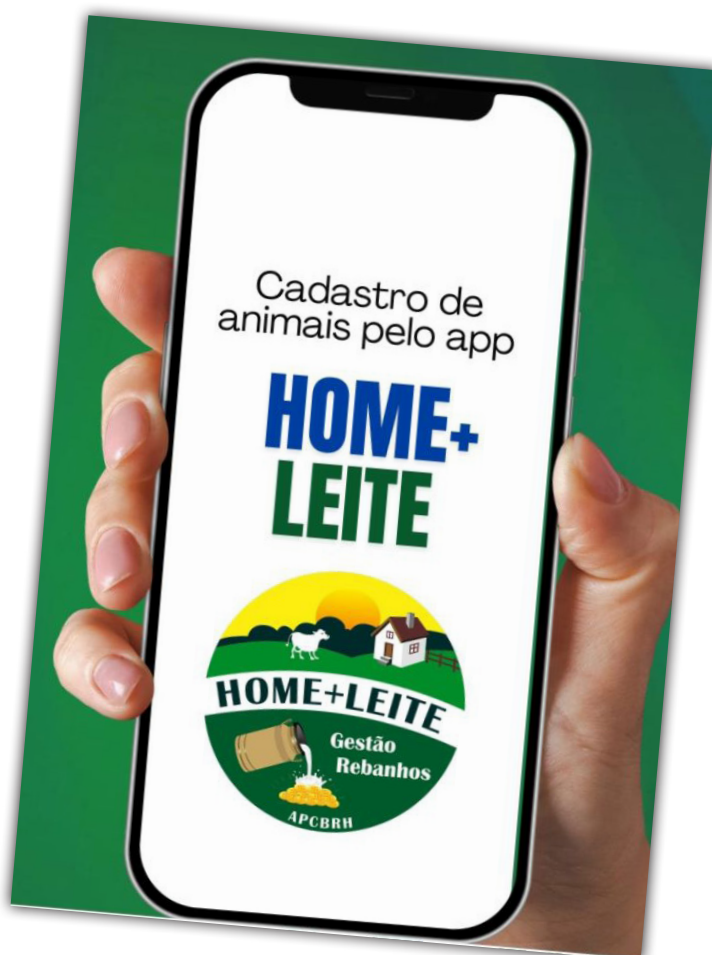

durante o manejo dos animais.

Além de facilitar o registro das informações, o aplicativo contribui para que o produtor tenha maior controle sobre os eventos produtivos e reprodutivos do rebanho, auxiliando na tomada de decisões dentro da propriedade. A digitalização desses dados também favorece a atualização dos registros genealógicos e das informações zootécnicas mantidas pela associação.

Outro ponto importante é que o uso do aplicativo torna o processo de comunicação entre o criador e a associação mais ágil e eficiente, reduzindo erros de anotação e otimizando o fluxo de informações.

Dessa forma, o HOME+LEITE se consolida como uma ferramenta prática e moderna para o produtor, contribuindo para a organização da propriedade, melhoria da gestão do rebanho e fortalecimento do controle de dados da raça Holandesa.



EDIÇÃO 16
MARÇO | 2026

CADERNO

MILK RANK

A EXCELÊNCIA DA PRODUÇÃO DE LEITE NO BRASIL ESTÁ AQUI



TOUROS

FUTURO DA NOSSA GENÉTICA

TOUROS MAIS UTILIZADOS PARA COBERTURA
RAÇA HOLANDESA APCBRH / ABCBRH

01/02/2026 ATÉ 28/02/2026

REGISTRO	TOURO	TOTAL	EMPRESA
HOBAS000993	AURORA SHEEPSTER POPLAR-ET	298	SELECT SIRES DO BRASIL GENETICA LTDA.
HOBAS000790	PEAK ALTACOLLABORATE-ET	289	ALTA GENETICS DO BRASIL LTDA
HOBAS000880	S-S-I SHEEPSTER MICAN-ET	154	SELECT SIRES DO BRASIL GENETICA LTDA.
HOBAS000732	MELARRY JAIPUR-ET	135	SEXING TECHNOLOGIES DO BRASIL
HOBAS001003	PEN-COL BARKEEP-ET	132	SELECT SIRES DO BRASIL GENETICA LTDA.
HOBAS001181	SIEMERS HARQUE-ET	126	SEMEX DO BRASIL COM. IMP E EXP. LTDA.
HOBAM004535	GENOSOURCE NESTOR-ET	121	SEXING TECHNOLOGIES DO BRASIL
HOBAS000987	AURORA FARGO-ET	120	SEMEX DO BRASIL COM. IMP E EXP. LTDA.
HOBAS001360	SIEMERS SSI ANDRI ABNER-ET	112	SELECT SIRES DO BRASIL GENETICA LTDA.
HOBAM004536	FARNEAR SIGMA-ET	106	SEXING TECHNOLOGIES DO BRASIL
HOBAM02016	GENOSOURCE JURASSIC-ET	104	SEXING TECHNOLOGIES DO BRASIL
HOBAS000740	BEYOND HI-NOTE-ET	95	SEMEX DO BRASIL COM. IMP E EXP. LTDA.
HOBAM02004	DUCKETT GS HUGO-ET	88	SEXING TECHNOLOGIES DO BRASIL
HOBAM02017	GENOSOURCE SHERIDAN-ET	87	SEXING TECHNOLOGIES DO BRASIL
HOBAS000989	PROGENESIS DINABEAST	84	SEMEX DO BRASIL COM. IMP E EXP. LTDA.
HOBAS001268	GENOSOURCE MACKINAW-ET	83	PECPLAN ABS IMPORTACAO E EXPORTACAO LTDA
HOBAS000956	BEYOND SHEEPSTER DONALD-ET	83	SELECT SIRES DO BRASIL GENETICA LTDA.
HOBAS000927	BEYOND HI-PACE-ET	79	SEMEX DO BRASIL COM. IMP E EXP. LTDA.
HOBAS000600	OCD THORSON DARTH VADER-ET	74	SEXING TECHNOLOGIES DO BRASIL
HOBAM02012	GENOSOURCE DANISH-ET	70	SEXING TECHNOLOGIES DO BRASIL



EM DESTAQUE A MÃE DAM AURORA AHEAD 6336-ET,
DO TOURO AURORA SHEEPSTER POPLAR-ET

NOSSOS PARCEIROS



FALE CONOSCO!

Para informações detalhadas sobre valores e procedimentos de qualquer produto ou serviço da APCBRH, converse com seu técnico ou entre em contato com a APCBRH pelos canais de comunicação disponíveis.

(41) 2105-1733 (41) 98815-5248

faleconosco@apcbrh.com.br

PRIMEIRA DIVISÃO 305 DIAS 2 ORDENHAS INDIVIDUAL POR CLASSE DE IDADE

01/01/2026 ATÉ 31/01/2026

ANIMAL	REGISTRO	PRODUÇÃO KG	GORD KG	GORD %	PROT KG	PROT %	NOME DO PAI	PROPRIETÁRIO	MUNICÍPIO
AA - ATÉ 2 ANOS									
R.G. ATJUE MAIN STAGE 2907	HOBRAF49094	18284,52	429,84	2,35	635,22	3,47	PEAK MAIN STAGE-ET	MARGARETA JOHANNA VAN NOUHUYS GROENWOLD	CASTRO/PR
DE JONG NANCY 2376 LARSON	HOBRAF96624	16547,16	614,98	3,72	526,22	3,18	COOKIECUTTER LARSON-ET	ROBERT JAN DE JONG	CARAMBÉ/PR
WJ COLUMBIA RIVETING 7637	HOBRAF59585	14741,32	465,8	3,16	473,76	3,21	S-S-I-BG FRZLD RIVETING-ET	WILLIAM FERDINAND VAN DER GOOT	ARAPOTI/PR
LUAMAR 326 TRIPOLI RIDGELINE SHELBY	HOBRAF49602	14652,7	423,42	2,89	475,72	3,25	FAIRMONT RIDGELINE-ET	LUIZ GONZAGA FAYZANO NETO	PALMEIRA/PR
NOVA LINGUINDA ROMKJE TRITON 640	HOBRAF54371	14358,89	397,67	2,77	440,27	3,07	HARM JEDI ALPHABET 9908	MARINUS TEUNIS HAGEN FILHO	ARAPOTI/PR
AJ - DE 2 ATÉ 2,5 ANOS									
DASIBMA BENEDITA EINSTEIN 2215	HOBRAF09687	14261,92	374,81	2,63	392,22	2,75	SILVERRIDGE V EINSTEIN	DOUWE ALBERT SIBMA	ARAPOTI/PR
REGIA 9045 TONKA	HOBRAF30950	14095,23	581,48	4,13	417,57	2,96	OCF TONKA-ET	MARVIN EPP	PALMEIRA/PR
A.R.K. BY-PASS BOMBI 3265	HOBRAF82246	14078,46	518,41	3,68	438,42	3,11	DELICIOUS BY-PASS-ET	ADRIANO RENATO KIERS	PONTA GROSSA/PR
HALLEY RITA PINBALL 1264	HOBRAF48166	13886,65	486,21	3,5	442,97	3,19	PROGENESIS PINBALL	RONALD S. ELGERSMA E/OU NICOLAAS A. ELGERSMA	ARAPOTI/PR
A.R.K. CAPTAIN LULA 3466 TE	HOBRAF81781	13584,06	572,6	4,22	389,23	2,87	GENOSOURCE CAPTAIN-ET	ADRIANO RENATO KIERS	PONTA GROSSA/PR
AS - DE 2,5 ATÉ 3 ANOS									
A.R.K. CAPTAIN ANA 3119 TE	HOBRAF23948	16778,26	547,86	3,27	523,27	3,12	GENOSOURCE CAPTAIN-ET	ADRIANO RENATO KIERS	PONTA GROSSA/PR
DALLA THOMAZ TUCA	BX660269	16683,75	584,94	3,51	531,34	3,18	REGANCREST BLUEDEVIL-ET	EDUARDO RODRIGUES THOMAZ E/OU AFRANO JUNIOR SALLA	SÃO JORGE DO OESTE/PR
DIAMANTINA IGUARIA REMEDY MALICIA	BX669827	16265,69	483,55	2,97	449,55	2,76	W-R-L SSI RENEGAD REMEDY-ET	DIRCEU ANTONIO OSMARINI	ARAPOTI/PR
BELA MANHA LILYAN SWINGMAN RED 759	BR1956997	15556,6	641,19	4,12	507,87	3,26	WESTCOAST SWINGMAN RED	RONALD S. ELGERSMA E/OU NICOLAAS A. ELGERSMA	ARAPOTI/PR
SELVAVERDE ANNA BELLA 14276	HOBRAF11495	15344,73	576,96	3,76	442,63	2,88	S-S-I-MONTROSS DUKE-ET	TEUNIS JAN E JOHN HERMAN GROENWOLD	CASTRO/PR
BJ - DE 3 ANOS ATÉ 3,5 ANOS									
DE VO ITA GIGI KNOX 2189	BX660833	17141,82	381,86	2,23	413,93	2,41	DE-SU 14233 KNOX-ET	MATEUS SIMAO E/OU MATEUS SIMAO FILHO	CASTRO/PR
DIAMANTINA IMPAR TIME LIA	BX644633	16438,82	493,97	3	477,11	2,9	SUGAR-C JUST IN TIME-ET	DIRCEU ANTONIO OSMARINI	ARAPOTI/PR
SELVAVERDE DORA 13266	BX656981	16342,41	604,27	3,7	497,59	3,04	DENOVO 15492 HUGO-ET	TEUNIS JAN E JOHN HERMAN GROENWOLD	CASTRO/PR
LUAMAR 257 FORTUNA CHALLENGER SUMMERDAY	BX657365	16031,94	510,42	3,18	508,21	3,17	SANDY-VALLEY CHALLENGER-ET	LUIZ GONZAGA FAYZANO NETO	PALMEIRA/PR
SELVAVERDE DORA 13426	BX660146	16029,48	526,28	3,28	471,31	2,94	ABS PINE-TREE BURLEY-ET	TEUNIS JAN E JOHN HERMAN GROENWOLD	CASTRO/PR
BS - DE 3,5 ATÉ 4 ANOS									
AFW SHOUT-OUT AALTJE 7396	BX630752	17950,98	599,46	3,34	528,78	2,95	LADYS-MANOR SHOUT-OUT-ET	ALBERTUS FREDERIK WOLTERS	CASTRO/PR
AJB INEKE TIMBERLAKE 1527	BX642839	16744,66	521,34	3,11	531,45	3,17	SILVERRIDGE V TIMBERLAKE	ADRIAAN JACOB BRONKHORST	ARAPOTI/PR
WJ BAXELA SUPERSIRE 5855	BX630758	16647,47	403,83	2,43	488,04	2,93	SEAGULL-BAY SUPERSIRE-ET	WILLIAM FERDINAND VAN DER GOOT	ARAPOTI/PR
NOVA LINGUINDA FERNANDA JACOBA RED ROCK 363	BX630150	16347,33	629,57	3,85	426,6	2,61	REDROCK-VIEW KLUTCH-ET	MARINUS TEUNIS HAGEN FILHO	ARAPOTI/PR
MARJE BIA 2874 TOP RED	BR1934137	16217,03	501,34	3,09	504,87	3,11	KOEPON ALIATOP-RED	MARCOS VINICIUS NAPOLI	CASTRO/PR
CJ - DE 4 ATÉ 4,5 ANOS									
DE JONG JACOBA 1740 SIDEKICK	BX641244	16746,31	939,4	5,61	555,87	3,32	WALNUTLAWN SIDEKICK	ROBERT JAN DE JONG	CARAMBÉ/PR
NOVA LINGUINDA LINDA PONCHO 332	BX622966	16714,38	504,88	3,02	507,85	3,04	ST GEN NOBLE PONCHO	MARINUS TEUNIS HAGEN FILHO	ARAPOTI/PR
BACELAR RAINHA KNOX 1033	BR1921894	16468,16	421,92	2,56	486,95	2,96	DE-SU 14233 KNOX-ET	FERNANDA KRIEGER BACELAR PEREIRA	JAGUARIANA/PR
STOCKLER DINAMARCA 615 TOP-RED	BR1930214	16215,29	579,12	3,57	554,02	3,42	KOEPON ALIATOP-RED	JOSE NELSON STOCKLER	CASTRO/PR
MALTAURO SCHERETA KNOX 517	BR1921981	16073,87	623,55	3,88	471,81	2,94	DE-SU 14233 KNOX-ET	LEOCIR PEDRO MALTAURO	TOLEDO/PR
CS - DE 4,5 ATÉ 5 ANOS									
HKB MARIANA FLYER 1561	BX614063	17660,96	448,9	2,54	474,36	2,69	MR WINGS FLYER-ET	HENK BOELE KASSIES	CASTRO/PR
H.F.K. PIETJE 1722	BX590782	16704,05	545,21	3,26	479,1	2,87	ENDCO VIEWPOINT-ET	HENRI MARTINUS KOOL E/OU FLAVIA H. B. KOOL	ARAPOTI/PR
H.F.K. ARIA 1559	BX570488	16224,28	465,67	2,87	473,11	2,92	PROGENESIS AVATAR	HENRI MARTINUS KOOL E/OU FLAVIA H. B. KOOL	ARAPOTI/PR
A.R.K. LANGLEY ANA 2637	BX602058	15601,78	585,23	3,75	523,08	3,35	PEAK LANGLEY-ET	ADRIANO RENATO KIERS	PONTA GROSSA/PR
MALTAURO ROLISA KOKOMO 499	BX610315	15552,99	609,71	3,92	490,29	3,15	DENOVO 14242 KOKOMO-ET	LEOCIR PEDRO MALTAURO	TOLEDO/PR
5 ANOS									
STOCKLER BEVERLY 489 DANTE	BR1877466	17907,46	565,88	3,16	564,68	3,15	MR MCCUT DANTE 1407-ET	JOSE NELSON STOCKLER	CASTRO/PR
R.G. TIME FABULOUS 2240	BX607328	17623,88	400,55	2,27	507,42	2,88	PROGENESIS FABULOUS	MARGARETA JOHANNA VAN NOUHUYS GROENWOLD	CASTRO/PR
R.G. LEONI CALEB 2075	BX586649	16271,2	572,14	3,52	502,08	3,09	S-S-I-SCENARIO CALEB-ET	MARGARETA JOHANNA VAN NOUHUYS GROENWOLD	CASTRO/PR
SELVAVERDE JET 10188	BX594746	15995,51	784,75	4,91	497,8	3,11	BACON-HILL PETY MODESTY-ET	TEUNIS JAN E JOHN HERMAN GROENWOLD	CASTRO/PR
SELVAVERDE CASQUINHA 10303	BX595771	15795,99	625,98	3,96	493,17	3,12	CAL-ROY-AL YODA-ET	TEUNIS JAN E JOHN HERMAN GROENWOLD	CASTRO/PR
6 ANOS									
WJ FLORINDA WINGS 4606	BR1868730	17566,11	659,87	3,76	596,19	3,39	BUTZ-HILL SILVER WINGS-ET	WILLIAM FERDINAND VAN DER GOOT	ARAPOTI/PR
BARONESA KLASKE 2186	BX568597	15067,65	466,43	3,1	413,61	2,75	PEAK HOTLINE-ET	GERSON KOK	ARAPOTI/PR
SELVAVERDE MAAIKE 9444	BX578540	14573,02	505,67	3,47	426,37	2,93	S-S-I-MONTROSS JEDI-ET	TEUNIS JAN E JOHN HERMAN GROENWOLD	CASTRO/PR
SELVAVERDE OLIVIA 8722	BX562426	14105,88	554,86	3,93	464,1	3,29	UECKER SUPERSIRE JOSUPER-ET	TEUNIS JAN E JOHN HERMAN GROENWOLD	CASTRO/PR
BRONKHORST JANDAIA 405 SOLOMON	BX563983	14067,88	410,25	2,92	415,24	2,95	WALNUTLAWN SOLOMON	KORSTIAAN BRONKHORST	ARAPOTI/PR
7 ANOS									
E.J.L. BONTJE 1196 TITA	BX542240	13540,33	378,29	2,79	371,24	2,74	PROGENESIS KANE	JAN LOMAN E/OU OUTROS	CASTRO/PR
NAB KINNIE SPEAKER 800	BX538729	12951,73	322,65	2,49	346,63	2,68	GILLETTE SPEAKER	NICOLAAS ARIAN BRONKHORST	ARAPOTI/PR
A.R.K. JEDI BEATRIX 2022	BX540174	12944,41	505,26	3,9	416,23	3,22	S-S-I-MONTROSS JEDI-ET	ADRIANO RENATO KIERS	PONTA GROSSA/PR
VITALY ERCILIA TANGO	BX547302	12576,9	336,28	2,67	357,9	2,85	MR WELCOME HILL TANGO-ET	TEREZINHA NOLLI VIDAL HENDRIKX	LAPA/PR
NOVA LINGUINDA GERRIE MARCO 105	BX544154	12383,81	406,51	3,28	390,79	3,16	GENIE-J OBSERVER MARCO-ET	MARINUS TEUNIS HAGEN FILHO	ARAPOTI/PR
ADULTA JR									
MIRADOURO RENSKA JACEY 1551	BX487008	15174,61	532,12	3,51	487,6	3,21	COYNE-FARMS JACEY CRI-ET	WIM KOOPMAN	ARAPOTI/PR
NOVA LINGUINDA REGINA ATLANTIC 60	BR1800573	14381,41	565,11	3,93	470,97	3,27	DELTA ATLANTIC	MARINUS TEUNIS HAGEN FILHO	ARAPOTI/PR
DASIBMA ADAGA POSITIVE 1985	BX632114	13012,42	511,06	3,93	435	3,34	PROGENESIS POSITIVE	DOUWE ALBERT SIBMA	ARAPOTI/PR
HKB MARIANA BOULDER 1143	BR1784851	12631,48	352,82	2,79	298,77	2,37	MAPEL WOOD BOULDER	HENK BOELE KASSIES	CASTRO/PR
HKB MARIA CHAPTER 1721	BX665463	12331,1	360,8	2,93	352,11	2,86	REGAN-DANHOF CHAPTER-ET	HENK BOELE KASSIES	CASTRO/PR
ADULTA SR									
BARONESA ALI 1771	BX478306	12976,69	481,3	3,71	432,03	3,33	DE-SU GILLESPEY-ET	GERSON KOK	ARAPOTI/PR
ADOLF RITA MAURO-RED 2406	HOBRAF266018	11520,98	375,79	3,26	364,91	3,17	DELTA MAURO-RED	ADOLF HENDRIK VAN ARRAGON	ARAPOTI/PR
E.J.V.W. JUWELTEJE 81 FREDERICK	BX386012	10481,71	352,16	3,36	364,39	3,48	CLINTA ZACK FREDERICK-ET	EGBERT JAN VAN WESTERING	CARAMBÉ/PR
ADOLF JOANA WOODY 2392	HOBRAF266012	9208,87	385,7	4,19	330,28	3,59	WILLEM-S-HOEVE WOODY	ADOLF HENDRIK VAN ARRAGON	ARAPOTI/PR
BARTH KARUN 4342	HOBRAF233927	8214,08	359,35	4,37	294,43	3,58		LEO PAULO BARTH	CASTRO/PR



PRIMEIRA DIVISÃO 305 DIAS 3 ORDENHAS INDIVIDUAL POR CLASSE DE IDADE

01/01/2026 ATÉ 31/01/2026

ANIMAL	REGISTRO	PRODUÇÃO KG	GORD KG	GORD %	PROT KG	PROT %	NOME DO PAI	PROPRIETÁRIO	MUNICÍPIO
AA - ATÉ 2 ANOS									
DUQUEZA PERLA TONKA 3408	HOBRAF54417	18147,33	546,76	3,01	578,59	3,19	QCD TONKA-ET	ROBERTO ARI DE CASTRO GREIDANUS	CARAMBÉ/PR
MELKSTAD BELDADE PINBALL 10765	HOBRAF234604	17383,41	370,01	2,13	419,24	2,41	PROGENESIS PINBALL	MELKSTAD AGROPECUARIA LTDA.	CARAMBÉ/PR
J.D.F. FLA 3430	HOBRAF153934	17293,01	490,82	2,84	560,85	3,24	DIEGO DIJKSTRA E VINICIUS DIJKSTRA	CARAMBÉ/PR	
RCH MAIKE 2379 MAIN STAGE	HOBRAF40994	17238,59	438,03	2,54	582,3	3,38	PEAK MAIN STAGE-ET	RAPHAEL CORNELIS HOOGERHEIDE	CARAMBÉ/PR
DUQUEZA FLORA TONKA 3377	HOBRAF48648	16626,89	509,6	3,06	521,48	3,14	QCD TONKA-ET	ROBERTO ARI DE CASTRO GREIDANUS	CARAMBÉ/PR
AJ - DE 2 ATÉ 2,5 ANOS									
RANCH MS LOCANDA FREESTYLE 633	HOBRAF171785	18932,22	487,12	2,57	579,67	3,06	POPPE FREESTYLE-RED	IGOR STEKLAIN	LAPA/PR
DUQUEZA GODIVA PINBALL 3032 TE	HOBRAF45759	15843,13	512,89	3,24	534,07	3,37	PROGENESIS PINBALL	ROBERTO ARI DE CASTRO GREIDANUS	CARAMBÉ/PR
PETTER RENATA MARBLE RED 3699	HOBRAF17393	15683,97	572,03	3,65	495,65	3,16	KOEPPON MARBLE-RED-ET	ROELOF PETTER	CASTRO/PR
PALMENSE BELISE CHALLENGER 1065	HOBRAF44287	15635,41	473,52	3,03	434,15	2,78	SANDY-VALLEY CHALLENGER-ET	ERMELINO OLIVEIRA SANTOS E FILHOS	PALMAS/PR
FRISO MAIN STAGE JUKEMA 3000	HOBRAF199296	15608,5	329,4	2,11	540,39	3,46	PEAK MAIN STAGE-ET	AUKE DIJKSTRA E/OU BAUKE DIJKSTRA	PONTA GROSSA/PR
AS - DE 2,5 ATÉ 3 ANOS									
J.D.F. FROSTY 2943 DISCUS	BR1957305	21639,88	391,96	1,81	709,61	3,28	KINGS-RANSOM H DISCUS-ET	DIEGO DIJKSTRA E VINICIUS DIJKSTRA	CARAMBÉ/PR
GRUNO ROSA 2340 PODCAST	BX671206	19554,47	561,56	2,87	604,54	3,09	DELTA PODCAST	JOHAN WILLEM DYKINGA	CARAMBÉ/PR
ARKAFLA MOIRA DE ALDO 3911	BX673304	19397,15	506,88	2,61	586,04	3,02	DENOVO 16463 ALDO-ET	ARMANDO PCARVALHO FL E/OU MARIA H. ALBUQUERQUE	CASTRO/PR
ARKAFLA DORALICE DE PINBALL 4002	BX673379	19370,82	573,78	2,96	658,25	3,4	PROGENESIS PINBALL	ARMANDO PCARVALHO FL E/OU MARIA H. ALBUQUERQUE	CASTRO/PR
ARKAFLA ALDA DE BREWER 3821	BX673231	19256,69	544,18	2,83	536,57	2,79	DENOVO 16224 BREWER-ET	ARMANDO PCARVALHO FL E/OU MARIA H. ALBUQUERQUE	CASTRO/PR
BJ - DE 3 ANOS ATÉ 3,5 ANOS									
RCH DILMA 2046 YODA	BX666477	19380,91	594,84	3,07	631,29	3,26	SWISSBEC YODA-P	RAPHAEL CORNELIS HOOGERHEIDE	CARAMBÉ/PR
PEDRINHAS UNA TORETTTO 1489	HOBRAF47177	18566,64	422,43	2,28	572,79	3,09	PEAK TORETTTO-ET	MARIO DE ARAUJO BARBOSA	CASTRO/PR
RCH MICHELE 2001 TULSA	BX661272	18324,01	681,12	3,72	648,07	3,54	DELICIOUS DJOLT TULSA-ET	RAPHAEL CORNELIS HOOGERHEIDE	CARAMBÉ/PR
J.D.F. GRETHA 2878 SHERPA	BX648320	18297,22	375,43	2,05	618,14	3,38	QCD SHERPA-ET	DIEGO DIJKSTRA E VINICIUS DIJKSTRA	CARAMBÉ/PR
ARKAFLA JULIANA DE JAYLEN 3551	BX654612	18199,2	431,55	2,37	603,88	3,32	FB 339750 SKYWALK JAYLEN-ET	ARMANDO PCARVALHO FL E/OU MARIA H. ALBUQUERQUE	CASTRO/PR
BS - DE 3,5 ATÉ 4 ANOS									
TALU 311 FOFA	BR1922094	23502,03	518,61	2,21	411,92	1,75	PROGENESIS BERMUDA	JOAO L. MENEGASSI E/OU ILAIR T. F. MENEGASSI	MANGUEIRINHA/PR
RHOELANDT 3696 MAUD FORTUNE FASTBALL	BX646381	22705,56	901,92	3,97	679,26	2,99	BOMAZ FASTBALL-ET	RONALD RABBERS E/OU HENRIETA A. V. P. RABBERS	CASTRO/PR
ARKAFLA TEKA DE HURDLE 3471	BX651759	22438,2	743,95	3,32	703,23	3,13	DENOVO 16570 HURDLE-ET	ARMANDO PCARVALHO FL E/OU MARIA H. ALBUQUERQUE	CASTRO/PR
V.D.V. PAOLA NIGHTCAP 2357	BX646487	19696,37	435,15	2,21	662,88	3,37	MR SPRING NIGHTCAP 74636-ET	MR UBEL VAN DER VINNE	CARAMBÉ/PR
RHOELANDT 3685 KATE SEAVER FASTBALL	BX645907	19629,01	627,48	3,2	604,29	3,08	BOMAZ FASTBALL-ET	RONALD RABBERS E/OU HENRIETA A. V. P. RABBERS	CASTRO/PR
CJ - DE 4 ATÉ 4,5 ANOS									
RANCH MS CEREJA 477	HOBRAF155010	20243,63	484,87	2,4	627,2	3,1		IGOR STEKLAIN	LAPA/PR
ENGENHO DO LAGO FRAZZLED LIZAMARIE 2080	BX626344	19848,49	575,62	2,9	666,07	3,36	MELARRY JOSUPER FRAZZLED-ET	JOAO GUILHERME ROCHA LOURES BRENNER	IMBITUVA/PR
ARKAFLA LIARA DE MOSAIC 2894	BX613059	19783,56	527,77	2,67	593,28	3	DENOVO 14370 MOSAIC-ET	ARMANDO PCARVALHO FL E/OU MARIA H. ALBUQUERQUE	CASTRO/PR
RHOELANDT 3558 LEDA BOOKKEPER OCTANE	BX629051	19686	769,44	3,91	644,99	3,28	STANTONS HIGH OCTANE	RONALD RABBERS E/OU HENRIETA A. V. P. RABBERS	CASTRO/PR
RCH LENA 1640 NOBLE	BR1944144	19518,38	459,84	2,36	594,74	3,05	MR SPRING NOBLE-ET	RAPHAEL CORNELIS HOOGERHEIDE	CARAMBÉ/PR
CS - DE 4,5 ATÉ 5 ANOS									
TALU TUTI KANE 248	BX669709	20424,86	600,7	2,94	505,8	2,48	PROGENESIS KANE	JOAO L. MENEGASSI E/OU ILAIR T. F. MENEGASSI	MANGUEIRINHA/PR
ARKAFLA ROMKJE DE JOSUPER 2767	BX603964	19877,85	619,36	3,12	589,95	2,97	UECKER SUPERSIRE JOSUPER-ET	ARMANDO PCARVALHO FL E/OU MARIA H. ALBUQUERQUE	CASTRO/PR
CONDE AMANDA SUMMERDAY 3038	BX611690	19340,72	514,29	2,66	562,41	2,91	PROGENESIS SUMMERDAY	MARCO NOORDEGRAAF	CASTRO/PR
ARKAFLA MIRTA DE KNOX 2863	BX611531	19316,41	509,56	2,64	604,42	3,13	DE-SU 14233 KNOX-ET	ARMANDO PCARVALHO FL E/OU MARIA H. ALBUQUERQUE	CASTRO/PR
RHOELANDT 3420 GERARD DAUNTLESS MARTINI	BX608215	19117,11	898,25	4,7	688,75	3,6	PROGENESIS MARTINI	RONALD RABBERS E/OU HENRIETA A. V. P. RABBERS	CASTRO/PR
5 ANOS									
RHOELANDT 2975 LEDA OCTANE OUTLAST	BX564132	25113,92	1087,44	4,33	822,32	3,27	PROGENESIS OUTLAST	RONALD RABBERS E/OU HENRIETA A. V. P. RABBERS	CASTRO/PR
DJANI GOPRO KIERA 9160	BX599285	20475,58	616,56	3,01	598,32	2,92	PEAK ALTAGOPRO-ET	DOUWE JANTINUS GROENWOLD	CASTRO/PR
DJANI BUBBLEBOX ZELDA 9178	BX602388	19670,3	523,72	2,66	564,12	2,87	CHARPENTIER BUBBLEBOX	DOUWE JANTINUS GROENWOLD	CASTRO/PR
PETTER FRIDA SKETCH 2862	BR1890446	19634,02	600,72	3,06	574,29	2,92	ABS SKETCH-ET	ROELOF PETTER	CASTRO/PR
FRISO TUCKER BELA 919	BR1882760	19387	452,88	2,34	543,98	2,81	WELCOME TUCKER 2836-ET	AUKE DIJKSTRA E/OU BAUKE DIJKSTRA	PONTA GROSSA/PR
6 ANOS									
RHOELANDT 2989 LEDA MANIFOLD DISPLAY	BX564580	20997,06	866,55	4,13	659,21	3,14	STANTONS DISPLAY-ET	RONALD RABBERS E/OU HENRIETA A. V. P. RABBERS	CASTRO/PR
MELKSTAD VELMA COPIOUS 4956	BX653812	19129,59	564,9	2,95	553,01	2,89	SANDY-VALLEY COPIOUS-ET	MELKSTAD AGROPECUARIA LTDA.	CARAMBÉ/PR
DJANI INVESTOR ZELDA 8112	BX570528	18433,03	496,16	2,69	594,28	3,22	CHEVERET INVESTOR	DOUWE JANTINUS GROENWOLD	CASTRO/PR
DJANI POTOSI JITSKE 9016	BX580184	17766,98	577,69	3,25	558,13	3,14	DE-SU 13759 POTOSI-ET	DOUWE JANTINUS GROENWOLD	CASTRO/PR
REJO EVERTJE 1469 DE INVESTOR	BX576827	17333,29	559,43	3,23	554,47	3,2	CHEVERET INVESTOR	JOHANNES FRANKE DE JONG	CARAMBÉ/PR
7 ANOS									
LEITE POPO MICHELE CASHBACK 664	BX669185	17973,71	435,53	2,42	491,71	2,74	BLONDIN CASHBACK	CELSE POLESE E/OU	PALMAS/PR
REJO ITALIA SEISME 1364 DE BERLIN-RED	BB23042	16576,53	573,99	3,46	558,03	3,37	DG BERLIN-RED-ET	JOHANNES FRANKE DE JONG	CARAMBÉ/PR
DJANI EMERALD HERINGA 7126	BX552871	16072,15	542,68	3,38	516,16	3,21	MR QCD MOGUL EMERALD CRI-ET	DOUWE JANTINUS GROENWOLD	CASTRO/PR
FINI SILVER MAAIKE 7452	BX551609	14924,76	580,94	3,89	448,28	3	SEAGULL-BAY SILVER-ET	AGROPECUARIA FINI LTDA	CASTRO/PR
DJANI POMPEI DORA 7106	BX551897	14041,75	353,99	2,52	403,27	2,87	SANDY-VALLEY MTS POMPEI-ET	DOUWE JANTINUS GROENWOLD	CASTRO/PR
ADULTA JR									
MELKLAND CHARLENE 2255 JACEY	BR1820210	16400,39	531,05	3,24	502,73	3,07	COYNE-FARMS JACEY CRI-ET	CARLOS AUGUSTO DELEZUK	CARAMBÉ/PR
FRISO HL SIBELA 7866	HOBRAF227052	16243,21	495,75	3,05	564,1	3,47	AUKE DIJKSTRA E/OU BAUKE DIJKSTRA	PONTA GROSSA/PR	
SAN THOME CRISTINA 2181	HOBRAF197117	14584,06	335,29	2,3	474,33	3,25	MARIA CECILIA PRESTES SINGER E JOAO GALVAO PRESTES	CASTRO/PR	
FRISO ANNA 2707	HOBRAF226871	14241,74	485,31	3,41	511,94	3,59	AUKE DIJKSTRA E/OU BAUKE DIJKSTRA	PONTA GROSSA/PR	
TINGA JUSTEZA	BX537680	13546,41	265,71	1,96	399,69	2,95	ENSENADA TABOO PLANET-ET	LUIZ ROBERTO MADUREIRA E/OU FABIO B. MADUREIRA	CASTRO/PR
ADULTA SR									
FRISO PERLA 2802	HOBRAF226900	15823,33	367,46	2,32	466,28	2,95	AUKE DIJKSTRA E/OU BAUKE DIJKSTRA	PONTA GROSSA/PR	
FRISO ANNA 2791	HOBRAF226896	14242,01	327,17	2,3	438,12	3,08	AUKE DIJKSTRA E/OU BAUKE DIJKSTRA	PONTA GROSSA/PR	
FRISO PATRICIA 2657	HOBRAF226849	13427,15	528,93	3,94	471,33	3,51	AUKE DIJKSTRA E/OU BAUKE DIJKSTRA	PONTA GROSSA/PR	
FAZENDA OURO BRANCO DIONICE 449	HOBRAF251129	11650,44	383,36	3,29	380,01	3,26	GIAN GUSTAVO SCHNAIDER	IMBITUVA/PR	
BOURTANGE CLOE 1300	HOBRAF85831	11110,45	572,48	5,15	389,01	3,5	PABLO BRUNO BORG E ROGERIO EGBERT BORG	CASTRO/PR	

PRIMEIRA DIVISÃO 365 DIAS 2 ORDENHAS INDIVIDUAL POR CLASSE DE IDADE

01/01/2026 ATÉ 31/01/2026

ANIMAL	REGISTRO	PRODUÇÃO KG	GORD KG	GORD %	PROT KG	PROT %	NOME DO PAI	PROPRIETÁRIO	MUNICÍPIO
AA - ATÉ 2 ANOS									
R.G. ATJE MAIN STAGE 2907	HOBRAF49094	21009,42	507,72	2,42	747,48	3,56	PEAK MAIN STAGE-ET	MARGARETA JOHANNA VAN NOUHUYS GROENWOLD	CASTRO/PR
PEDRINHAS URSULA TRILOGY 1500	HOBRAF260367	17225,82	503,5	2,92	581,72	3,38	BOMAZ TRILOGY-ET	MARIO DE ARAUJO BARBOSA	CASTRO/PR
DE JONG NANCY 2376 LARSON	HOBRAF96624	16728,45	620,47	3,71	531,4	3,18	COOKIECUTTER LARSON-ET	ROBERT JAN DE JONG	CARAMBEI/PR
A.R.K. DELORES 3454	HOBRAF250491	16478,34	484,51	2,94	519,93	3,16		ADRIANO RENATO KIERS	PONTA GROSSA/PR
NOVA LINQUINDA ROMKJE TRITON 640	HOBRAF54371	16219,34	448,65	2,77	501,83	3,09	HARM JEDI ALPHABET 9908	MARINUS TEUNIS HAGEN FILHO	ARAPOTI/PR
AJ - DE 2 ATÉ 2,5 ANOS									
DASIBMA BENEDITA EINSTEIN 2215	HOBRAF09687	16732,58	441,01	2,64	484	2,89	SILVERRIDGE V EINSTEIN	DOUWE ALBERT SIBMA	ARAPOTI/PR
REGIA 9045 TONKA	HOBRAF30950	16297,03	672,51	4,13	485,34	2,98	OSD TONKA-ET	MARVIN EPP	PALMEIRA/PR
A.R.K. BY-PASS BOMBI 3265	HOBRAF82246	16032,31	597,54	3,73	503,04	3,14	DELICIOUS BY-PASS-ET	ADRIANO RENATO KIERS	PONTA GROSSA/PR
NAB CORRIE SUPERNATURAL 1490	HOBRAF18730	15429,16	603,76	3,91	495,84	3,21	PEAK ALTASUPERNATURAL-ET	NICOLAAS ARIAN BRONKHORST	ARAPOTI/PR
A.R.K. BY-PASS NICOLE 3275 TE	HOBRAF87212	14971,37	430,38	2,87	413,56	2,76	DELICIOUS BY-PASS-ET	ADRIANO RENATO KIERS	PONTA GROSSA/PR
AS - DE 2,5 ATÉ 3 ANOS									
A.R.K. CAPTAIN ANA 3119 TE	HOBRAF23948	19067,06	634,55	3,33	610,89	3,2	GENOSOURCE CAPTAIN-ET	ADRIANO RENATO KIERS	PONTA GROSSA/PR
BELA MANHA LILYAN SWINGMAN RED 759	BR1956997	18093,64	752,23	4,16	607,43	3,36	WESTCOAST SWINGMAN RED	RONALD S. ELGERSMA E/OU NICOLAAS A. ELGERSMA	ARAPOTI/PR
SALLA THOMAZ TUCA	BX660269	17904,25	635,52	3,55	575,78	3,22	REGANCREST BLUEDEVIL-ET	EDUARDO RODRIGUES THOMAZ E/OU AFRANIO JUNIOR SALLA	SÃO JORGE DO OESTE/PR
VERBURG ROMKJE 3100 HOLDON	HOBRAF10977	17716,7	565,59	3,19	575,64	3,25	DELICIOUS CHARL HOLDON-ET	RICHARD VERBURG	ARAPOTI/PR
SELVAVERDE ANNA BELLA 14276	HOBRAF11495	17546,43	674	3,84	510,99	2,91	S-S-I MONTROSS DUKE-ET	TEUNIS JAN E JOHN HERMAN GROENWOLD	CASTRO/PR
BJ - DE 3 ANOS ATÉ 3,5 ANOS									
DE VO ITA GIGI KNOX 2189	BX660833	20109,72	466,74	2,32	509,68	2,53	DE-SU 14233 KNOX-ET	MATEUS SIMAO E/OU MATEUS SIMAO FILHO	CASTRO/PR
SELVAVERDE DORA 13266	BX656981	19470,51	702,76	3,61	600,2	3,08	DENOVO 15492 HUGO-ET	TEUNIS JAN E JOHN HERMAN GROENWOLD	CASTRO/PR
DIAMANTINA IMPAR TIME LIA	BX644633	19013,42	572,6	3,01	557,53	2,93	SUGAR-C JUST IN TIME-ET	DIRCEU ANTONIO OSMARINI	ARAPOTI/PR
SELVAVERDE DORA 13426	BX660146	18606,33	637,42	3,43	568,31	3,05	ABS PINE-TREE BURLEY-ET	TEUNIS JAN E JOHN HERMAN GROENWOLD	CASTRO/PR
SELVAVERDE MAGDA 12796	BX648634	17677,97	952,06	5,39	619,92	3,51	PROGENESIS POSITIVE	TEUNIS JAN E JOHN HERMAN GROENWOLD	CASTRO/PR
BS - DE 3,5 ATÉ 4 ANOS									
APW SHOUT-OUT AALTJE 7396	BX630752	20549,73	731,79	3,56	627,73	3,05	LADYS-MANOR SHOUT-OUT-ET	ALBERTUS FREDERIK WOLTERS	CASTRO/PR
AJB INEKE TIMBERLAKE 1527	BX642839	19903,11	619,84	3,11	640,87	3,22	SILVERRIDGE V TIMBERLAKE	ADRIAN JACOB BRONKHORST	ARAPOTI/PR
NOVA LINQUINDA FERNANDA JACOBA RED ROCK 363	BX630150	19239,12	730,08	3,79	506,36	2,63	REDROCK-VIEW KLUTCH-ET	MARINUS TEUNIS HAGEN FILHO	ARAPOTI/PR
WJ BAIEXLA SUPERSIRE 5855	BX630758	18662,27	474,79	2,54	551,16	2,95	SEAGULL-BAY SUPERSIRE-ET	WILLIAM FERDINAND VAN DER GOOT	ARAPOTI/PR
MIRADOURO RENSKÉ DISCJOCKEY 771 TE	BX633515	18390,15	567,19	3,08	628,58	3,42	CLAYNOOK DISCJOCKEY	WIM KOOPMAN	ARAPOTI/PR
CJ - DE 4 ATÉ 4,5 ANOS									
BACELAR RAINHA KNOX 1033	BR1921894	18566,76	530,67	2,86	569,25	3,07	DE-SU 14233 KNOX-ET	FERNANDA KRIEGER BACELAR PEREIRA	JAGUARIÁVIA/PR
SELVAVERDE BEATRIX 11695	BX625777	18509,64	970,48	5,24	595,18	3,22	CAL-ROY-AL YODA-ET	TEUNIS JAN E JOHN HERMAN GROENWOLD	CASTRO/PR
VERBURG MINE 2459 SPECTRE	BX610902	18263,06	787,18	4,31	620,78	3,4	DE-SU 13050 SPECTRE-ET	RICHARD VERBURG	ARAPOTI/PR
MALTAURO SCHERETA KNOX 517	BR1921981	17736,57	711,18	4,01	538,6	3,04	DE-SU 14233 KNOX-ET	LEOCIR PEDRO MALTAURO	TOLEDO/PR
DIAMANTINA GALGA FRENCHIE JUNINA	BX617654	17647,81	561,59	3,18	489,22	2,77	TRIFECTA R FRENCHIE-ET	DIRCEU ANTONIO OSMARINI	ARAPOTI/PR
CS - DE 4,5 ATÉ 5 ANOS									
H.F.K. PIETJE 1722	BX590782	19050,9	633,4	3,32	561,58	2,95	ENDCO VIEWPOINT-ET	HENRI MARTINUS KOOL E/OU FLAVIA H. B. KOOL	ARAPOTI/PR
H.F.K. ARIA 1559	BX570488	18307,28	546,7	2,99	546,17	2,98	PROGENESIS AVATAR	HENRI MARTINUS KOOL E/OU FLAVIA H. B. KOOL	ARAPOTI/PR
A.R.K. KENOBI ANA 2594	BX600397	17864,68	646,8	3,62	553,74	3,1	DE-SU 14222 KENOBI-ET	ADRIANO RENATO KIERS	PONTA GROSSA/PR
SELVAVERDE ANNA BELLA 11057	BX613475	17855,56	725,91	4,07	621,32	3,48	LEANINGHOUSE BIG BUBBA-ET	TEUNIS JAN E JOHN HERMAN GROENWOLD	CASTRO/PR
MALTAURO ROLISA KOKOMO 499	BX610315	17599,19	677,76	3,85	558,57	3,17	DENOVO 14242 KOKOMO-ET	LEOCIR PEDRO MALTAURO	TOLEDO/PR
5 ANOS									
SELVAVERDE CASQUINHA 10303	BX595771	18295,59	755,63	4,13	584,82	3,2	CAL-ROY-AL YODA-ET	TEUNIS JAN E JOHN HERMAN GROENWOLD	CASTRO/PR
SELVAVERDE JET 10188	BX594746	18219,71	908,95	4,99	573,81	3,15	BACON-HILL PTY MODESTY-ET	TEUNIS JAN E JOHN HERMAN GROENWOLD	CASTRO/PR
BORG MILA CESSNA 2185	BR1857895	18165,62	508,74	2,8	547,02	3,01	URSA-GRASS CESSNA-ET	UBEL BORG E/OU ROGERIO EGBERT BORG	CASTRO/PR
R.G. LEONI CALEB 2075	BX586649	17909,8	648,31	3,62	566,35	3,16	S-S-I SCENARIO CALEB-ET	MARGARETA JOHANNA VAN NOUHUYS GROENWOLD	CASTRO/PR
SELVAVERDE OLIVIA 8975	BX567483	16994,6	535,41	3,15	495,8	2,92	DE-SU 521 BOOKEM-ET	TEUNIS JAN E JOHN HERMAN GROENWOLD	CASTRO/PR
6 ANOS									
WJ FLORINDA WINGS 4606	BR1868730	18738,41	716,33	3,82	647,93	3,46	BUTZ-HILL SILVER WINGS-ET	WILLIAM FERDINAND VAN DER GOOT	ARAPOTI/PR
BARONESA KLASKE 2186	BX568597	17210,45	550,41	3,2	489,91	2,85	PEAK HOTLINE-ET	GERSON KOK	ARAPOTI/PR
SELVAVERDE OLIVIA 8722	BX562426	16454,68	666,74	4,05	552,68	3,36	UECKER SUPERSIRE JOSUPER-ET	TEUNIS JAN E JOHN HERMAN GROENWOLD	CASTRO/PR
SELVAVERDE SIENTJE 8627	BX561355	16013,66	531,81	3,32	537,21	3,35	S-S-I MONTROSS JEDI-ET	TEUNIS JAN E JOHN HERMAN GROENWOLD	CASTRO/PR
BRONKHORST JANDAIA 405 SOLOMON	BX563983	15546,88	459,03	2,95	465,27	2,99	WALNUTLAWN SOLOMON	KORSTIAAN BRONKHORST	ARAPOTI/PR
7 ANOS									
E.J.L. BONTJE 1196 TITA	BX542240	15901,98	440,02	2,77	443,02	2,79	PROGENESIS KANE	JAN LOMAN E/OU OUTROS	CASTRO/PR
NAB KININE SPEAKER 800	BX538729	14836,13	394,2	2,66	435,99	2,94	GILLETTE SPEAKER	NICOLAAS ARIAN BRONKHORST	ARAPOTI/PR
A.R.K. JEDI BEATRIX 2022	BX540174	14828,96	589,94	3,98	484,01	3,26	S-S-I MONTROSS JEDI-ET	ADRIANO RENATO KIERS	PONTA GROSSA/PR
ALK JUANITA GAUGE 1180	BX514604	14209,47	422,01	2,97	458,39	3,23	EDG UNO GAUGE 1367-ET	GILMAR ANTONIO CARNEIRO DE PAULA	CASTRO/PR
AJB BATIRA MARLOW 991	BX535554	13716,98	585,49	4,27	486,43	3,55	MR MARIBEL JACEY MARLOW-ET	FERNANDA KRIEGER BACELAR PEREIRA	JAGUARIÁVIA/PR
ADULTA JR									
MIRADOURO RENSKÉ JACEY 1551	BX487008	17341,61	652,23	3,76	567,92	3,27	COYNE-FARMS JACEY CRI-ET	WIM KOOPMAN	ARAPOTI/PR
NOVA LINQUINDA REGINA ATLANTIC 60	BR1800573	15908,96	641,94	4,04	527,16	3,31	DELTA ATLANTIC	MARINUS TEUNIS HAGEN FILHO	ARAPOTI/PR
DASIBMA ADAGA POSITIVE 1985	BX632114	14674,46	583,13	3,97	496,87	3,39	PROGENESIS POSITIVE	DOUWE ALBERT SIBMA	ARAPOTI/PR
HBK MARIANA BOULDER 1143	BR1784851	14465,18	429,87	2,97	366,05	2,53	MAPEL WOOD BOULDER	HENK BOELE KASSIES	CASTRO/PR
HBK MARIA CHAPTER 1721	BX665463	14148,2	441,05	3,12	420,71	2,97	REGAN-DANHOF CHAPTER-ET	HENK BOELE KASSIES	CASTRO/PR



PRIMEIRA DIVISÃO 365 DIAS 3 ORDENHAS INDIVIDUAL POR CLASSE DE IDADE

01/01/2026 ATÉ 31/01/2026

ANIMAL	REGISTRO	PRODUÇÃO KG	GORD KG	GORD %	PROT KG	PROT %	NOME DO PAI	PROPRIETÁRIO	MUNICÍPIO
AA - ATÉ 2 ANOS									
MELKSTAD BELDADE PINBALL 10765	HOBRAF234604	21429,32	367,55	1,72	415,77	1,94	PROGENESIS PINBALL	MELKSTAD AGROPECUARIA LTDA.	CARAMBÉ/PR
DUQUEZA BELEZA CAPTAIN 3172 TE	HOBRAF45766	20455,43	590,17	2,89	626,33	3,06	GENOSOURCE CAPTAIN-ET	ROBERTO ARI DE CASTRO GREIDANUS	CARAMBÉ/PR
RCH MAIKE 2379 MAIN STAGE	HOBRAF40994	20258,54	513,9	2,54	692,86	3,42	PEAK MAIN STAGE-ET	RAPHAEL CORNELIS HOOGERHEIDE	CARAMBÉ/PR
DUQUEZA PERLA TONKA 3408	HOBRAF54417	20099,1	612,84	3,05	640,8	3,19	OCD TONKA-ET	ROBERTO ARI DE CASTRO GREIDANUS	CARAMBÉ/PR
FRANK'ANNA BELINDA 7229 HALIFAX	HOBRAF59466	19821,77	629,84	3,18	545,03	2,75	AOT HALIFAX-ET	FAZ. FRANKANNA AGROPECUARIA LTDA.	CARAMBÉ/PR
AJ - DE 2 ATÉ 2,5 ANOS									
RANCH MS LOCANDA FREESTYLE 6333	HOBRAF171785	19923,76	514,78	2,58	611,79	3,07	POPPE FREESTYLE-RED	IGOR STEKLAIN	LAPA/PR
ADRIMAR RIETJE DOC 1599 TE	HOBRAF40829	18421,14	679,06	3,69	578,87	3,14	WOODCREST KING DOC	ADRIAAN FREDERIK KOK	ARAPOTI/PR
FRISO MAIN STAGE JUKEMA 3000	HOBRAF199296	18406,76	401,9	2,18	657,17	3,57	PEAK MAIN STAGE-ET	AUKE DIJKSTRA E/OU BAUKE DIJKSTRA	PONTA GROSSA/PR
DUQUEZA TITTA THANOS 2986	HOBRAF22022	18333,35	517,02	2,82	611,8	3,34	S-S-I RIVETING THANOS-ET	ROBERTO ARI DE CASTRO GREIDANUS	CARAMBÉ/PR
TALU 353 SHEVA	BR1952973	18292,24	342,19	1,87	306,53	1,68	DENOVO 14370 MOSAIC-ET	JOAO L. MENEGASSI E/OU ILAIR T. F. MENEGASSI	MANGUEIRINHA/PR
AS - DE 2,5 ATÉ 3 ANOS									
J.D.F. FROSTY 2943 DISCUS	BR1957305	24952,88	482,16	1,93	819,95	3,29	KINGS-RANSOM H DISCUS-ET	DIEGO DIJKSTRA E VINICIUS DIJKSTRA	CARAMBÉ/PR
ARKAFLA REALIZA DE ORACLE 3635	BX654657	22035,22	718,58	3,26	758,42	3,44	WINSTAR ORACLE-ET	ARMANDO PCARVALHO FLE/OU MARIA H.ALBUQUERQUE	CASTRO/PR
ARKAFLA DORALICE DE PINBALL 4002	BX673379	22016,17	675,67	3,07	753,73	3,42	PROGENESIS PINBALL	ARMANDO PCARVALHO FLE/OU MARIA H.ALBUQUERQUE	CASTRO/PR
ARKAFLA MOIRA DE ALDO 3911	BX673304	22005,3	611,68	2,78	672,36	3,06	DENOVO 16463 ALDO-ET	ARMANDO PCARVALHO FLE/OU MARIA H.ALBUQUERQUE	CASTRO/PR
ARKAFLA DELICIA DE SELTZER 3515	BX651786	21655,95	785,2	3,63	749,04	3,46	DENOVO 15225 SELTZER-ET	ARMANDO PCARVALHO FLE/OU MARIA H.ALBUQUERQUE	CASTRO/PR
BJ - DE 3 ANOS ATÉ 3,5 ANOS									
J.D.F. GRETHA 2878 SHERPA	BX648320	21193,22	470,52	2,22	737,83	3,48	OCD SHERPA-ET	DIEGO DIJKSTRA E VINICIUS DIJKSTRA	CARAMBÉ/PR
ARKAFLA JULIANA DE JAYLEN 3551	BX654612	20507,75	502,53	2,45	682,06	3,33	FB 339750 SKYWALK JAYLEN-ET	ARMANDO PCARVALHO FLE/OU MARIA H.ALBUQUERQUE	CASTRO/PR
RCH MICHELE 2001 TULSA	BX661272	20345,01	745,95	3,67	722,48	3,55	DELICIOUS DJOLT TULSA-ET	RAPHAEL CORNELIS HOOGERHEIDE	CARAMBÉ/PR
DE JONG CACILDA 1865 RIDGELINE	BR1954661	20240,69	850,59	4,2	665,37	3,29	FAIRMONT RIDGELINE-ET	ROBERT JAN DE JONG	CARAMBÉ/PR
PEDRINHAS UNA TORETTA 1489	HOBRAF47177	20005,74	465,75	2,33	621	3,1	PEAK TORETTA-ET	MARIO DE ARAUJO BARBOSA	CASTRO/PR
BS - DE 3,5 ATÉ 4 ANOS									
TALU 311 FOFA	BR1922094	25857,88	607,99	2,35	497,25	1,92	PROGENESIS BERMUDA	JOAO L. MENEGASSI E/OU ILAIR T. F. MENEGASSI	MANGUEIRINHA/PR
ARKAFLA TEKA DE HURDLE 3471	BX651759	24054,75	805,95	3,35	758,78	3,15	DENOVO 15570 HURDLE-ET	ARMANDO PCARVALHO FLE/OU MARIA H.ALBUQUERQUE	CASTRO/PR
RHOELANDT 3696 MAUD FORTUNE FASTBALL	BX646381	23936,16	926,41	3,87	720,36	3,01	BOMAZ FASTBALL-ET	RONALD RABBERS E/OU HENRIETA A. V. P. RABBERS	CASTRO/PR
RHOELANDT 3643 JOPI UNIX FASTBALL 1	BX643102	21297,91	867,52	4,07	605,42	2,84	BOMAZ FASTBALL-ET	RONALD RABBERS E/OU HENRIETA A. V. P. RABBERS	CASTRO/PR
FER BELLE FEATURE 753	BX641784	21033,82	704,14	3,35	694,14	3,3	DENOVO 14773 FEATURE-ET	FERNANDO SLEUTJES	PIRAI DO SUL/PR
CJ - DE 4 ATÉ 4,5 ANOS									
ENGENHO DO LAGO FRAZZLED LIZAMARIE 2080	BX626344	23110	706,92	3,06	788,84	3,41	MELARRY JOSUPER FRAZZLED-ET	JOAO GUILHERME ROCHA LOURES BRENNER	IMBITUVA/PR
ARKAFLA LIARA DE MOSAIC 2894	BX613059	22946,26	614,43	2,68	694,83	3,03	DENOVO 14370 MOSAIC-ET	ARMANDO PCARVALHO FLE/OU MARIA H.ALBUQUERQUE	CASTRO/PR
RHOELANDT 3558 LEDA BOOKKEPER OCTANE	BX629051	22198,9	850,98	3,83	737,37	3,32	STANTONS HIGH OCTANE	RONALD RABBERS E/OU HENRIETA A. V. P. RABBERS	CASTRO/PR
J.D.F. MANDY 2581 REDROCK	BX603294	21947,87	540,37	2,46	756,62	3,45	REDROCK-VIEW KLUTCH-ET	DIEGO DIJKSTRA E VINICIUS DIJKSTRA	CARAMBÉ/PR
FRISO ALPHABET PRISCILA 2237	BR1921796	21615,47	477,79	2,21	627,08	2,9	OCD HELIX ALPHABET-ET	AUKE DIJKSTRA E/OU BAUKE DIJKSTRA	PONTA GROSSA/PR
CS - DE 4,5 ATÉ 5 ANOS									
TALU TUTI KANE 248	BX669709	24989,76	556,7	2,23	483,71	1,94	PROGENESIS KANE	JOAO L. MENEGASSI E/OU ILAIR T. F. MENEGASSI	MANGUEIRINHA/PR
DATUJCA DOORMAN PAULA 3662 TE	BR1954869	21545,02	705,65	3,28	641,58	2,98	VAL-BISSON DOORMAN	EDUARD JAN PETER E/OU ALVARO CONRADO PETER	CASTRO/PR
ARKAFLA ROMKJE DE JOSUPER 2767	BX603964	21321,6	676,71	3,17	633,45	2,97	UECKER SUPERSIRE JOSUPER-ET	ARMANDO PCARVALHO FLE/OU MARIA H.ALBUQUERQUE	CASTRO/PR
RHOELANDT 3420 GERARD DAUNTLESS MARTINI	BX608215	21191,61	1004,94	4,74	774,83	3,66	PROGENESIS MARTINI	RONALD RABBERS E/OU HENRIETA A. V. P. RABBERS	CASTRO/PR
CONDE AMANDA SUMMERDAY 3038	BX611690	21005,22	573,29	2,73	616,29	2,93	PROGENESIS SUMMERDAY	MARCO NOORDEGRAAF	CASTRO/PR
5 ANOS									
RHOELANDT 2975 LEDA OCTANE OUTLAST	BX564132	29744,92	1296,75	4,36	1001,69	3,37	PROGENESIS OUTLAST	RONALD RABBERS E/OU HENRIETA A. V. P. RABBERS	CASTRO/PR
DJANI GOPRO KIERA 9160	BX599285	23833,88	744,84	3,13	704,97	2,96	PEAK ALTAGOPRO-ET	DOUWE JANTINUS GROENWOLD	CASTRO/PR
DJANI BUBBLEBOX ZELDA 9178	BX602388	22732,1	606,68	2,67	655,06	2,88	CHARPENTIER BUBBLEBOX	DOUWE JANTINUS GROENWOLD	CASTRO/PR
BOURTANGE MALU JUNCTION 1277	BX629266	21971,13	554,65	2,52	510,74	2,32	DE-SU 13453 JUNCTION-ET	PABLO BRUNO BORG E ROGERIO EGBERT BORG	CASTRO/PR
REGIA 5988 HONDA	BX595963	20546,86	606,73	2,95	716,91	3,49	N-SPRINGHOPE HONDA-ET	MARVIN EPP	PALMEIRA/PR
6 ANOS									
RHOELANDT 2989 LEDA MANIFOLD DISPLAY	BX564580	23929,71	1011,62	4,23	767,18	3,21	STANTONS DISPLAY-ET	RONALD RABBERS E/OU HENRIETA A. V. P. RABBERS	CASTRO/PR
DJANI INVESTOR ZELDA 8112	BX570528	21231,28	590,88	2,78	696,06	3,28	CHEVERET INVESTOR	DOUWE JANTINUS GROENWOLD	CASTRO/PR
REJO EVERTJE 1469 DE INVESTOR	BX576827	20293,69	688,4	3,39	656,04	3,23	CHEVERET INVESTOR	JOHANNES FRANKE DE JONG	CARAMBÉ/PR
ENGENHO DO LAGO FORTUNE VERONICA 1773	BX576066	19309,76	874,86	4,53	646,61	3,35	PROGENESIS FORTUNE	JOAO GUILHERME ROCHA LOURES BRENNER	IMBITUVA/PR
FRANK'ANNA STELLA 4801 KARMA	BR1848369	18098,48	466,59	2,58	541,71	2,99	PEAK ALTAKARMA-ET	FAZ. FRANKANNA AGROPECUARIA LTDA.	CARAMBÉ/PR
7 ANOS									
LEITE POPO MICHELE CASHBACK 664	BX669185	20619,2	500,33	2,43	584,32	2,83	BLONDIN CASHBACK	CELSO POLESE E/OU	PALMAS/PR
REJO ITALIA SEISME 1364 DE BERLIN-RED	BB23042	19320,28	661,85	3,43	652,59	3,38	DG BERLIN-RED-ET	JOHANNES FRANKE DE JONG	CARAMBÉ/PR
AFW MEGASTAR VICTORIA 5212	BX540528	16872,54	639,17	3,79	549,77	3,26	S-S-I MONTROSS MEGASTAR-ET	ALBERTUS FREDERIK WOLTERS	CASTRO/PR
DJANI POMPEI DORA 7106	BX551897	15951,45	426,97	2,68	465,5	2,92	SANDY-VALLEY MTS POMPEI-ET	DOUWE JANTINUS GROENWOLD	CASTRO/PR
C.H.SALOMONS ESTRELA 1745 TE	BX509160	15523,34	548,31	3,53	499,39	3,22	MR APPLES ARMANI-ET	AGROPECUARIA SALOMONS LTDA - ME	CASTRO/PR
ADULTA JR									
MELKLAND CHARLENE 2255 JACEY	BR1820210	18950,38	607,5	3,21	587,67	3,1	COYNE-FARMS JACEY CRI-ET	CARLOS AUGUSTO DELEZUK	CARAMBÉ/PR
FRISO HL SIBELA 7866	HOBRAF227052	18504,59	576,55	3,12	655,43	3,54	AUKE DIJKSTRA E/OU BAUKE DIJKSTRA	MARIA CECILIA PRESTES SINGER E JOAO GALVAO PRESTES	PONTA GROSSA/PR
SAN THOME CRISTINA 2181	HOBRAF197117	17490,06	433,73	2,48	576,11	3,29	FRISO ANNA 2707	AUKE DIJKSTRA E/OU BAUKE DIJKSTRA	PONTA GROSSA/PR
FRISO ANNA 2707	HOBRAF226871	15769,58	545,5	3,46	570,92	3,62	FRISO MORZINHA 2860	AUKE DIJKSTRA E/OU BAUKE DIJKSTRA	PONTA GROSSA/PR
FRISO MORZINHA 2860	HOBRAF226926	15231,99	430,45	2,83	551,9	3,62			
ADULTA SR									
FRISO PERLA 2802	HOBRAF226900	16290,7	394,78	2,42	485,61	2,98		AUKE DIJKSTRA E/OU BAUKE DIJKSTRA	PONTA GROSSA/PR
FRISO PATRICIA 2657	HOBRAF226849	14606,34	584,48	4	522,21	3,58		AUKE DIJKSTRA E/OU BAUKE DIJKSTRA	PONTA GROSSA/PR
TINGA RAMA	BX428907	11602,7	384,09	3,31	354,34	3,05	C&M-R-RUN LB SATCHEL-RED	LUIZ ROBERTO MADUREIRA E/OU FABIO B.MADUREIRA	CASTRO/PR
PALMENSE FILO 053	BR1849024	10240,1	428,03	4,18	377,88	3,69		ERMELINO OLIVEIRA SANTOS E FILHOS	PALMAS/PR



TYPE CLASS

MUITO BOA PRIMEIRO PARTO

O MODELO DE VIDA PRODUTIVA, LONGEVIDADE E BEM ESTAR DA PRODUÇÃO LEITEIRA NO BRASIL

ANIMAIS CLASSIFICADOS PARA TIPO CLASSE MUITO BOM (MB) DE 1º PARTO

01/02/2026 A 28/02/2026

REGISTRO	ANIMAL	PF	PAI	PROPRIETÁRIO	MUNICÍPIO
HOBRAF54256	BARONESA GAMBOA 2895	87	STANTONS HICKORY-ET	GERSON KOK	ARAPOTI/PR
HOBRAF120631	KLAAS ESTRELA 3225 FIV	87	STGEN DORAL-RED-ET	AGROPECUARIA SALOMONS LTDA - ME	CASTRO/PR
HOBRAF105104	J.D.F. MUNIQUE 3609 CAPTAIN	86	GENOSOURCE CAPTAIN-ET	DIEGO DIJKSTRA E VINICIUS DIJKSTRA	CARAMBÉ/PR
HOBRAF77674	BARONESA GAMBOA 2966	86	JIMTOWN NETWORK-RED-ET	GERSON KOK	ARAPOTI/PR
HOBRAF54262	BARONESA BARONESA 2902	86	DENOVO 16719 AUGUST-ET	GERSON KOK	ARAPOTI/PR
HOBRAF114489	DUQUEZA JOYA HIKE 4022	86	TRIFECTA HIKE-ET	ROBERTO ARI DE CASTRO GREIDANUS	CARAMBÉ/PR
HOBRAF100051	KLAAS AALTJE 3214	86	COOKIECUTTER LARSON-ET	AGROPECUARIA SALOMONS LTDA - ME	CASTRO/PR
HOBRAF114013	KLAAS JANIE 3262	86	TRENT-WAY-JS ROMPEN-RED-ET	AGROPECUARIA SALOMONS LTDA - ME	CASTRO/PR
HOBRAF113492	KLAAS AALTJE 3210	86	KINGS-RANSOM D CADILLAC-ET	AGROPECUARIA SALOMONS LTDA - ME	CASTRO/PR
HOBRAF237103	EMILIA CORRIE 1593	86		JOHANNES WOLTER STRUJKER	CASTRO/PR
HOBRAF09966	MARSELIA MARIANA DUFFY 1084	86	KINGS-RANSOM DUFFY-ET	GILMAR ANTONIO CARNEIRO DE PAULA	CASTRO/PR
HOBRAF68254	MARSELIA CARLINA EQUITY 1131	86	WINSTAR EQUITY-P-ET	GILMAR ANTONIO CARNEIRO DE PAULA	CASTRO/PR
HOBRAF61144	MARSELIA VIANA STORMY 1085	86	DENOVO 17055 STORMY-ET	GILMAR ANTONIO CARNEIRO DE PAULA	CASTRO/PR
HOBRAF80158	DE JAGER 556 MAPLE DOC LOOPING	85	SANRECAM LOOPING-ET	FREDERIK DE JAGER	CASTRO/PR
HOBRAF72408	DE JAGER 552 TAIS COUTRY HASHTAG	85	AOT HASHTAG-ET	FREDERIK DE JAGER	CASTRO/PR
HOBRAF72188	DE JAGER 521 DAISY HIGH NOON UPSWING	85	PEAK UPSWING-ET	FREDERIK DE JAGER	CASTRO/PR
HOBRAF91249	DE JAGER 598 MAPPLE MONTANA ESQUIRE	85	SANDY-VALLEY ESQUIRE-ET	FREDERIK DE JAGER	CASTRO/PR
HOBRAF127506	J.D.F. CERNA 3658 STEINBECK	85	LA-CA-DE-LE STEINBECK-ET	DIEGO DIJKSTRA E VINICIUS DIJKSTRA	CARAMBÉ/PR
HOBRAF120950	J.D.F. ROSA 3630 EXTRASHOT	85	GENOSOURCE CAP EXTRASHOT-ET	DIEGO DIJKSTRA E VINICIUS DIJKSTRA	CARAMBÉ/PR
HOBRAF114548	J.D.F. BANZA 3656 UPSIDE	85	FARNEAR UPSIDE-ET	DIEGO DIJKSTRA E VINICIUS DIJKSTRA	CARAMBÉ/PR
HOBRAF108977	J.D.F. SIETSKE 3587 BRUTE	85	BOMAZ BRUTE-ET	DIEGO DIJKSTRA E VINICIUS DIJKSTRA	CARAMBÉ/PR
HOBRAF171620	RIZOLAR ALISTER EQUITY 1933	85	WINSTAR EQUITY-P-ET	RIVADARIO TURRIM IMBRONIZO	CASTRO/PR
HOBRAF104863	RIZOLAR LIDIA DUFFY 1986	85	KINGS-RANSOM DUFFY-ET	RIVADARIO TURRIM IMBRONIZO	CASTRO/PR
HOBRAF90970	FRANK'ANNA THELMA 7481 BRAVEHEART	85	AOT BRAVEHEART-ET	FAZ. FRANKANNA AGROPECUARIA LTDA.	CARAMBÉ/PR
HOBRAF119225	FRANK'ANNA ADRIANA 7765 PEARCE	85	S-S-I BG PARFECT PEARCE-ET	FAZ. FRANKANNA AGROPECUARIA LTDA.	CARAMBÉ/PR
HOBRAF115153	BARONESA GAMBOA 3062	85	SANRECAM LOOPING-ET	GERSON KOK	ARAPOTI/PR
HOBRAF113631	BARONESA BARONESA 3018	85	STANTONS HICKORY-ET	GERSON KOK	ARAPOTI/PR
HOBRAF59333	BARONESA GAMBOA 2928	85	PEAK ALTASUPERNATURAL-ET	GERSON KOK	ARAPOTI/PR
HOBRAF86206	BARONESA BARONESA 2991	85	JIMTOWN NETWORK-RED-ET	GERSON KOK	ARAPOTI/PR
HOBRAF113636	BARONESA GAMBOA 3026	85	STANTONS HICKORY-ET	GERSON KOK	ARAPOTI/PR
HOBRAF66828	BARONESA ALI 2954	85	JIMTOWN NETWORK-RED-ET	GERSON KOK	ARAPOTI/PR
HOBRAF113655	BARONESA BEATRIX 3017	85	BOMAZ ROCKY-RED-ET	GERSON KOK	ARAPOTI/PR
HOBRAF109420	BARONESA KLASKE 3019	85	SANRECAM LOOPING-ET	GERSON KOK	ARAPOTI/PR
HOBRAF77683	BARONESA BARONESA 2975	85	STANTONS HICKORY-ET	GERSON KOK	ARAPOTI/PR
HOBRAF99272	BARONESA LILIAN 3014	85	WINSTAR ALLIED-ET	GERSON KOK	ARAPOTI/PR
HOBRAF66837	BARONESA GAMBOA 2963	85	JIMTOWN NETWORK-RED-ET	GERSON KOK	ARAPOTI/PR
HOBRAF77682	BARONESA LILIAN 2974	85	WINSTAR ALLIED-ET	GERSON KOK	ARAPOTI/PR
HOBRAF113648	BARONESA GAMBOA 3039	85	BOMAZ ROCKY-RED-ET	GERSON KOK	ARAPOTI/PR
HOBRAF103420	JR FILIPPI PITA VALIDATE 141	85	S-S-I RENEGADE VALIDATE-ET	IVANIR FILIPPI JUNIOR	CANDÓ/PR
HOBRAF79560	FILIPPI NECA 119 CAPTIVATING	85	LARCREST CAPTIVATING-ET	JOAO LUIZ FILIPPI	FOZ DO JORDÃO/PR
HOBRAF114635	DUQUEZA TEREZA PEARCE 4128	85	S-S-I BG PARFECT PEARCE-ET	ROBERTO ARI DE CASTRO GREIDANUS	CARAMBÉ/PR
HOBRAF91577	DUQUEZA WIERSMA SUGARHIGH 3830	85	FLY-HIGHER SUGARHIGH-ET	ROBERTO ARI DE CASTRO GREIDANUS	CARAMBÉ/PR
HOBRAF150125	DUQUEZA MIRTA CLARO 3942	85	SIEMERS CLARO-ET	ROBERTO ARI DE CASTRO GREIDANUS	CARAMBÉ/PR
HOBRAF114488	DUQUEZA JARDINEIRA ROOSEVELT 4021	85	PEAK ROOSEVELT-ET	ROBERTO ARI DE CASTRO GREIDANUS	CARAMBÉ/PR
HOBRAF118120	DUQUEZA PARVA PEARCE 4094	85	S-S-I BG PARFECT PEARCE-ET	ROBERTO ARI DE CASTRO GREIDANUS	CARAMBÉ/PR
HOBRAF150130	DUQUEZA PARVA THORSON 3988 TE	85	STGEN COWEN THORSON-ET	ROBERTO ARI DE CASTRO GREIDANUS	CARAMBÉ/PR
HOBRAF99665	KLAAS LUIZA 3200	85	TRENT-WAY-JS ROMPEN-RED-ET	AGROPECUARIA SALOMONS LTDA - ME	CASTRO/PR
HOBRAF109965	KLAAS AALTJE 3236	85	FLY-HIGHER SUGARHIGH-ET	AGROPECUARIA SALOMONS LTDA - ME	CASTRO/PR
HOBRAF114012	KLAAS AALTJE 3261	85	FLY-HIGHER SUGARHIGH-ET	AGROPECUARIA SALOMONS LTDA - ME	CASTRO/PR
HOBRAF109913	KLAAS AALTJE 3224	85	SIEMERS EXC HANANS 31753-ET	AGROPECUARIA SALOMONS LTDA - ME	CASTRO/PR
HOBRAF99653	KLAAS AALTJE 3163	85	GENOSOURCE DOMINGUEZ-ET	AGROPECUARIA SALOMONS LTDA - ME	CASTRO/PR
HOBRAF92318	BUR JR. DORAL RED ARIEL 5191	85	STGEN DORAL-RED-ET	HENDRIK DE BOER E/OU REINALDO DE BOER	CASTRO/PR
HOBRAF127823	BUR JR. LAMBDA HERINGA 5202 TE	85	FARNEAR DELTA-LAMBDA-ET	HENDRIK DE BOER E/OU REINALDO DE BOER	CASTRO/PR
HOBRAF80732	MARSELIA NEUSA HIGHTOWER 1154	85	DENOVO 3691 HIGHTOWER-ET	GILMAR ANTONIO CARNEIRO DE PAULA	CASTRO/PR
HOBRAF61014	MARSELIA VIRNA STORMY 1105	85	DENOVO 17055 STORMY-ET	GILMAR ANTONIO CARNEIRO DE PAULA	CASTRO/PR
HOBRAF80725	MARSELIA VALESCA GILLIGAN 1145	85	BOMAZ GILLIGAN-ET	GILMAR ANTONIO CARNEIRO DE PAULA	CASTRO/PR
HOBRAF85880	MARSELIA ESPOLETA 1075	85		GILMAR ANTONIO CARNEIRO DE PAULA	CASTRO/PR



TYPE CLASS

EXCELENTE

O MODELO DE VIDA PRODUTIVA, LONGEVIDADE E BEM ESTAR DA PRODUÇÃO LEITEIRA NO BRASIL

ANIMAIS CLASSIFICADOS PARA TIPO CLASSE EXCELENTE (EX)

01/02/2026 A 28/02/2026

REGISTRO	ANIMAL	PF	PAI	PROPRITÁRIO	MUNICÍPIO
BX588974	BUR JR. PINNACLE WILHELMINA 3795 TE	94	S-S-I MODESTY PINNACLE-ET	HENDRIK DE BOER E/OU REINALDO DE BOER	CASTRO/PR
BX584225	BARONESA ALI 2267	93	WILRA HARVEST-ET	GERSON KOK	ARAPOTI/PR
BX600668	J.D.F. MARQUEZA 2565 REDROCK	92	REDROCK-VIEW KLUTCH-ET	DIEGO DIJKSTRA E VINICIUS DIJKSTRA	CARAMBÉ/PR
BX629125	J.D.F. SIETSKE 2717 CARIBBEAN	92	TJR NOBLE CARIBBEAN-ET	DIEGO DIJKSTRA E VINICIUS DIJKSTRA	CARAMBÉ/PR
BX666494	DUQUEZA ROMKJE ALTITUDE RED 2081	92		ROBERTO ARI DE CASTRO GREIDANUS	CARAMBÉ/PR
BX656590	BARONESA LILIAN 2637	92		GERSON KOK	ARAPOTI/PR
BX617384	DUQUEZA LINE DELIVER 1742	92	OCD JARED DELIVER-ET	ROBERTO ARI DE CASTRO GREIDANUS	CARAMBÉ/PR
BR1905682	J.D.F. JOYA 2594 REDROCK	91	REDROCK-VIEW KLUTCH-ET	DIEGO DIJKSTRA E VINICIUS DIJKSTRA	CARAMBÉ/PR
BX663057	RIZOLAR BENNI HONDA 1597	91		RIVADARIO TURRIM IMBRONZIO	CASTRO/PR
BX644621	DUQUEZA PARVA CRUSHBULL 2311	91		ROBERTO ARI DE CASTRO GREIDANUS	CARAMBÉ/PR
BX661631	BARONESA KLASKE 2667	91		GERSON KOK	ARAPOTI/PR
BX616316	BARONESA LILIAN 2456	91	WOODCREST KING DOC	GERSON KOK	ARAPOTI/PR
BX662855	DUQUEZA JOYA EINSTEIN 2489	91		ROBERTO ARI DE CASTRO GREIDANUS	CARAMBÉ/PR
BR1957306	J.D.F. JOYA 2958 MYSTIQUE	90		DIEGO DIJKSTRA E VINICIUS DIJKSTRA	CARAMBÉ/PR
HOBRAF14978	RIZOLAR ANTJE HALIFAX 1589	90		RIVADARIO TURRIM IMBRONZIO	CASTRO/PR
BR1885946	RIZOLAR BECA YODA 1188	90	CAL-ROY-AL YODA-ET	RIVADARIO TURRIM IMBRONZIO	CASTRO/PR
BX621192	DUQUEZA TITIA PURSUIT 1827	90	PINE-TREE-I PURSUIT	ROBERTO ARI DE CASTRO GREIDANUS	CARAMBÉ/PR
BX668644	DUQUEZA WIERSMA FORTNITE 2710	90		ROBERTO ARI DE CASTRO GREIDANUS	CARAMBÉ/PR
BX654731	DUQUEZA AMANDA ALPHABET 2466	90	ALPHABET	ROBERTO ARI DE CASTRO GREIDANUS	CARAMBÉ/PR
BX625203	BARONESA KLASKE 2527	90	PEAK ALTAHOTJOB-ET	GERSON KOK	ARAPOTI/PR
BB27700	KLAAS ESTRELA 2666 TE	90		AGROPECUARIA SALOMONS LTDA - ME	CASTRO/PR
BX660991	DUQUEZA ENGELTJE PINBALL 2616	90		ROBERTO ARI DE CASTRO GREIDANUS	CARAMBÉ/PR
BX668147	DUQUEZA PERLA EASTWOOD 2689	90		ROBERTO ARI DE CASTRO GREIDANUS	CARAMBÉ/PR
BX646573	MARSELIA VANILDA HENNING 798	90	HENNING	GILMAR ANTONIO CARNEIRO DE PAULA	CASTRO/PR

VITALÍCIAS 90/100

VACAS VITALÍCIAS COM MAIS DE 90 MIL KG LEITE | STATUS LACTAÇÃO: ENCERRADAS

01/01/2026 A 31/01/2026

REGISTRO	ANIMAL	TIPO	LAC	DL	PRODUÇÃO	GORD	GORD	PROT	PROT	NOME DO PAI	PROPRIETÁRIO	MUNICÍPIO
					KG	KG	%	%	\$			
BX412924	RCH JANNY 1010 IGNITER SHOTTLE TE	EX-93	9	4064200276,63	7777,28	3,88	6529,66	3,26		PICSTON SHOTTLE-ET	RAPHAEL CORNELIS HOOGERHEIDE	CARAMBÉ/PR
BX564132	RHOELANDT 2975 LEDA OCTANE OUTLASTEX-95		4	1806121446,66	5657,92	4,66	4344,71	3,58		PROGENESIS OUTLAST	RONALD RABBERS E/OU HENRIETA A. V. P. RABBERS	CASTRO/PR
BR1820210	MELKLAND CHARLENE 2255 JACEY		7	2515121191,17	4125,19	3,4	3893,7	3,21		COYNE-FARMS JACEY CRI-ET	CARLOS AUGUSTO DELEZUK	CARAMBÉ/PR
BX487008	MIRADOURO RENSKA JACEY 1551		8	2764117962,36	4040,46	3,43	3831,14	3,25		COYNE-FARMS JACEY CRI-ET	WIM KOOPMAN	ARAPOTI/PR
BX497334	ANA THALEA GLORIA 2792 DORCY	MB-86	7	2439110810,72	3007,85	2,71	3287,78	2,97		COYNE-FARMS DORCY-ET	ROBERTO MEINDERT BORG	CASTRO/PR
BX496706	ADRIMAR BEATRIX GILESPY 753	EX-91	8	2735106976,14	3950,69	3,69	3280,82	3,07		DE-SU GILLESPI-ET	ADRIAN FREDERIK KOK	ARAPOTI/PR
BX478306	BARONESA ALI 1771	EX-95	8	2811104617,74	4056,59	3,88	3507,63	3,35		DE-SU GILLESPI-ET	GERSON KOK	ARAPOTI/PR
BX669709	TALU TUTI KANE 248	B+-82	4	1793102202,16	2999,61	2,93	2207,26	2,16		PROGENESIS KANE	JOAO L. MENEGASSI E/OU ILAIR T. E. MENEGASSI	MANGUEIRINHA/PR
BX521096	PH.L. EMILIA ENDURE 740		6	2336102058,49	3118,05	3,06	3140,06	3,08		SILVERRIDGE ENDURE	NICOLAAS ARIAN BRONKHORST	ARAPOTI/PR
BX669185	LEITE POPO MICHELE CASHBACK 664	EX-91	6	212997921,56	2988,58	3,05	3004,11	3,07		BLONDIN CASHBACK	CELSE POLESE E/OU	PALMAS/PR
BX553588	REGIA 4603 DANTE	B+-81	5	221098936,76	3170,74	3,27	3059,57	3,16		MR MCCUT DANTE 1407-ET	MARVIN EPP	PALMEIRA/PR
BX428907	TINGA RAMA	B+-84	9	365995874,97	3609,4	3,76	3169,43	3,31		C&M-R-RUN LB SATCHEL-RED	LUIZ ROBERTO MADUREIRA E/OU FABIO B.MADUREIRA	CASTRO/PR
BR1837256	MELKSTAD MOORTJE BOMBERO 3512 TE		5	246494654,57	3328,35	3,52	3041,89	3,21		RICHMOND-FD EL BOMBERO-ET	MELKSTAD AGROPECUARIA LTDA.	CARAMBÉ/PR
BR1804229	MELKSTAD GRETHA HUNTER 2447	B+-80	8	249293430,25	4347,23	4,65	3201,19	3,43		COOKIECUTTER MOM HUNTER-ET	MELKSTAD AGROPECUARIA LTDA.	CARAMBÉ/PR
BX485638	BARONESA BEATRIX 1827	MB-85	8	280693360,37	3481,91	3,73	2724,25	2,92		REGANCREST ALTAIOTA-ET	TEODORO KOK	ARAPOTI/PR
BX51851	JWV ADJE DELGADO 182		6	285392907,41	2984,09	3,21	2805,74	3,02		COYNE-FARMS DELGADO-ET	JACQUES WOLF	IMBITUVA/PR
BX547557	BELA LITTLETON MAJORCA 33	B+-84	6	224491958,42	2847,44	3,1	2650,57	2,88		SNOWBIZ LITTLETON	AUKE DIJKSTRA E/OU BAUKE DIJKSTRA	PONTA GROSSA/PR
BX551897	DJANI POMPEI DORA 7106		6	202691547,62	2900,58	3,17	2949,36	3,22		SANDYVALLEY MTS POMPEI-ET	DOUWE JANTINIUS GROENWOLD	CASTRO/PR
BR1800573	NOVA LINQUINDA REGINA ATLANTIC 60	B+-82	6	233790980,9	3336,48	3,67	2944,24	3,24		DELTA ATLANTIC	MARINUS TEUNIS HAGEN FILHO	ARAPOTI/PR
BX540528	AFW MEGASTAR VICTORIA 5212		5	198390733,41	2858,12	3,15	2942,16	3,24		S-S-I MONTROSS MEGASTAR-ET	ALBERTUS FREDERIK WOLTERS	CASTRO/PR
BX490586	NOVA LINQUINDA WINNIE OLYMPIC 31	B+-82	7	270290589,72	3456,89	3,82	3107,98	3,43		DELTA OLYMPIC	MARINUS TEUNIS HAGEN FILHO	ARAPOTI/PR
BR1784651	HBK MARIANA BOULDER 1143	MB-86	7	247290470,59	3232,11	3,57	2692,99	2,98		MAPEL WOOD BOULDER	HENK BOELE KASSIES	CASTRO/PR
BX532083	FINI SHOTTLE HERINGA 6483	MB-86	5	206190302,12	2889,16	3,2	2832,43	3,14		FINI SHOTTLE 21 (927) TE	MELKSTAD AGROPECUARIA LTDA.	CARAMBÉ/PR





Nossa força vem do leite



PARCEIROS OURO APCBRH



Parceria que dá leite!